



CULTUURPLATFORM SOEST

ATELIERLINT SOEST 2026

zaterdag 30 en
zondag 31 mei

11.00 tot 16.00 uur

www.atelierlintsoest.nl

ATELIERLINT IN DELENTE

Het Cultuurplatform Soest nodigt u van harte uit om het nieuwe Atelierlint te bezoeken. Deze keer is bij dit tweejaarlijkse evenement het woordje 'nieuw' de rode draad. Ten eerste is het weer in de lente, nl. op zaterdag 30 en zondag 31 mei, en ook de tijden zijn aangepast want op beide dagen kunt u nu tussen 11 uur en 16 uur de verschillende ateliers en locaties bezoeken.

En dit is niet het enige dat nieuw is bij deze editie! Er is een mooie samenwerking tussen de winkeliersvereniging Van Weestraat en het Cultuurplatform Soest ontstaan waardoor in een aantal winkels van 16 mei t/m 31 mei kunstwerken te zien zijn, omgedoopt tot 'Etalagelint'. Verderop in de brochure kunt u lezen welk kunstwerk in welke etalage staat. Zo krijgt u alvast een voorproefje van al het moois dat tijdens het Atelierlint zelf te zien is.

Rond vijftig kunstenaars uit heel Soest en Soesterberg doen mee aan het Atelierlint 2026. Mocht u meer over deze kunstenaars – en ook onze overige leden - willen weten, neem dan een kijkje op onze website www.cultuurplatformsoest.nl. In het midden van deze brochure vindt u een overzichtskaart van de ateliers en locaties waar de diverse kunstuitingen te zien zijn, met een voorgestelde route om deze te bezoeken. Pak dus de fiets voor een bijzondere tocht langs al deze verschillende plekjes in Soest en luister tussendoor naar de muzikale optredens die op zowel zaterdag als zondag plaatsvinden.

Kortom: er is voor elk wat wils! Het Cultuurplatform Soest wenst u gezellige en inspirerende Atelierlintdagen toe!

Marjolijn Donia

N.B. Deze brochure is ook te downloaden via onze website www.atelierlintsoest.nl

CULTUREEL CAFÉ

Vrijdag 29 mei van 19.30 uur tot 21.30 uur bij HazArt, Pimpelmees 3

Traditioneel zal het Atelierlint Soest geopend worden met een Cultureel Café, deze keer in de beeldentuin van HazArt. Wat een prachtige locatie als startschot van het Atelierlintweekend, te midden van alle mooie kunstwerken rondom! U bent van harte welkom!

Naast een mooi optreden zal er die avond nog een hoogtepunt plaatsvinden, nl. de bekendmaking van het nieuwe Wisselbeeld op de rotonde bij de Pimpelmees. Hiervoor hebben alle bewoners van de gemeente Soest hun stem kunnen uitbrengen op één van de drie genomineerden.

Wij zijn benieuwd!

LOCATIES IN HET ATELIERLINT



1 't LOU-vre

't LOU-vre is een onderdeel van Stichting Leegstandoplossers Utrecht (LOU), dat leegstaande panden tijdelijk weer tot 'leven' brengt met een maatschappelijke functie. In 't LOU-vre vindt je diverse kunstenaars en startende ondernemers. Op de begane grond is een gezellige coffeecorner en een cadeaushop met veel handgemaakte items. Buiten het 'shoppen' is er dus ook de gelegenheid om gezellig een praatje te maken en wat te drinken. 't LOU-vre organiseert eens per maand een open podium/live muziek matinee, tevens een creatief en een schilderscafé. Een ieder is welkom om deze activiteiten te bezoeken of - met een kleine bijdrage - aan deel te nemen.

Tijdens het Atelierlint doen we weer mee met kunstenaars van 'ons' en een aantal 'gast' kunstenaars.

En er is muziek, zie de pagina 'Optredens'

Van Weedestraat 97



10 Ombers & Okers

In de atelierwinkel van Ombers & Okers kun je terecht voor zowel kunstenaarsmaterialen als cursussen en workshops in diverse teken- en schildertechnieken. Peter van Oostzanen en Caroline Hesselink

(beide ook professioneel kunstenaar) informeren je tijdens het Atelierlint graag over de lessen van het komende seizoen en de verschillende materialen. Er is ook gelegenheid om één en ander uit te proberen.

Nijverheidsweg 20



8 Ontmoetingscentrum Klarwater Honsbergen

In SWOS Ontmoetingscentrum Klarwater word je welkom geheten door gastvrouwen en -heren of de sociaal werker van de SWOS. In het ontmoetingscentrum worden vele cursussen en ontmoetingsactiviteiten aangeboden.

Zie ook de website www.swos.nl.

Onder deskundige leiding van een docent zijn er onder andere drie verschillende schilder cursussen.

Tijdens het Atelierlint Soest zal schilderdocent Yolanda van Rhijn hier exposeren. Met ook enkele werken van haar cursisten.

Tijdens het Atelierlint **alleen op zaterdag** open.

Wiardi Beckmanstraat 475 B

12 Ontmoetingscentrum De Klarinet De Vijverhof

De Klarinet is een plek van ontmoeten. Bezoekers noemen het soms een buurtthuis voor senioren: gastvrij en een gezellige plek voor een vers bakje koffie of thee. Ontmoetingscentrum de Klarinet heeft een divers aanbod van cursussen en activiteiten met bewegen, spel en creativiteit. In de activiteitengids van de SWOS lees je er alles over. Het team van vrijwilligers en de sociaal werker kunnen je informeren en vragen en wensen bespreken.

Tijdens het Atelierlint geopend
Klarinet 39



19 HazArt kunststichting

In Park Klein Engendaal in Soest organiseert HazArt al jaren exposities van beeldhouwkunst. Naast de vaste collectie van HazArt vindt u hier ook beeldhouwwerken die te koop zijn. In voor- en najaar wisselt het aangeboden. De beelden zijn o.a. van staal, natuursteen, kunststof, ijzer, hout en brons. Groot en klein, veelkleurig of in één kleur, figuratief en/of abstract. De beeldentuin van HazArt is het hele jaar door te bezoeken.

In de kunstzaal van HazArt (tegenwoordig Galerie Kring van Beeldhouwers) vinden wisselende tentoonstellingen plaats met recent werk van leden van de Nederlandse Kring van Beeldhouwers (NKvB). Kunstenaars zelf organiseren hier tentoonstellingen; deze zijn gratis toegankelijk; de werken veelal te koop. Ook in een deel van de beeldentuin vindt de bezoeker objecten en sculpturen van leden van de NKvB.

HazArt Kunststichting heeft Culturele ANBI-status. Doelstelling is het bevorderen van produktie, spreiding en presentatie van kunst in het algemeen en beeldhouwkunst in het bijzonder. Dit doel wordt bereikt door het organiseren van tentoonstellingen van beeldende kunst, spreiding via educatie, workshops, publicaties en het bevorderen van materiaalkennis.

Tijdens het Atelierlint is de tentoonstelling 'Confessie & Contemplatie' van de NKvB te zien in de Galerie Kring van Beeldhouwers. Beeldentuin en Galerie zijn tijdens het Atelierlint beide dagen open.

Pimpelmees 3



24 Boerderij Het Gagelgat

Deze museumboerderij maakt deel uit van Stichting De Paardenkamp, waar circa 120 paarden en pony's genieten van een pensioen. Stap terug in de tijd en ervaar het boerenleven zoals dat zich in vroeger tijden in Soest afspeelde. De inrichting is gemaakt in samenwerking met lokale kunstenaars. In de oude huiskamer van de boerderij is een winkeltje: van heerlijke streekproducten, woonaccessoires tot unieke cadeauartikelen. De gastvrouwen verwelkomen bezoekers graag, 7 dagen per week tussen 10 en 16 uur, en kunnen ook een rondleiding verzorgen.

Ga voor meer informatie naar:

www.paardenkamp.nl.

Tijdens het Atelierlint open.

Birkstraat 107



31 Museum Soest

Museum Soest is gevestigd in een prachtig monumentaal klooster uit 1868. In het museum vindt u naast veel herkenbare historische voorwerpen ook o.a. een oud klaslokaal, een raadszaal, een afdeling met memorabilia over WO II, een religie afdeling, een wagenmakerij, een afdeling van de brandweer en op zolder een ruimte met informatie over lokale flora en fauna.

Verder treft u bij ons een regelmatig wisselende expositie van lokale kunstenaars aan.

Kortom... voor ieder wat wils.

Voor openingstijden en meer informatie:
www.museumsoest.nl

Naast de wisselexpositie zijn ook werken van Helena Mooren en Sylvia Swaab te zien. Helena komt uit Frankrijk en schildert. Sylvia is een dorpsgenote en laat keramiek en mozaïek zien.

Tijdens het Atelierlint is het Museum Soest weer **GRATIS** te bezoeken.

Steenhoffstraat 46



32 Artishock

Artishock biedt al meer dan 50 jaar een platform voor cultuur in Soest. Wil je betrokken zijn bij jazz, blues, dans, koor, tekenen, theater, debat of film: kom

naar Artishock. Bij Artishock kan je van deze zaken niet alleen genieten, maar ook eraan deelnemen, meedoen!

Artishock wordt gedragen door zo'n 475 leden waarvan 90 actieve leden garant staan voor een mooi en frequent artistiek aanbod. Meer dan 12.000 bezoekers worden jaarlijks geteld.

Tijdens het Atelierlint beide dagen open en kunt u de expositie bezoeken.

Beelden van de Ziel (Citra Jiwa Saya)
Vera de Vries

Op zaterdag en zondag zijn er muzikale optredens, zie hieronder.

Steenhoffstraat 46A

OPTREDENS IN HET ATELIERLINT



1

Zondag om 13.00 en 15.00 uur.

Twee mensen, gek op muziek met eigen Nederlandstalige liedjes.

Jessie Kleine, zangeres/performer/schrijfster uit Soesterberg. Podiumpersoonlijkheid. Warme stem. Gevoelig en gevat. Veel podiumervaring en geniet ervan!

Bam Commijs, componist-pianist uit Gouda. Docent Theaterschool Utrecht. Muzikale omnivoor. Professioneel sinds lang geleden. Kan veel, doet veel, speelt veel. In binnen- en buitenland. In diverse opstellingen. Altijd de verbindende kracht.

Van Weedestraat 97



Jessie Kleine en Bam Commijs

20

Zondag met enige regelmaat.

De Djembe-groep Nakupenda LeBiKa zal op zondag regelmatig een optreden of mini-workshop verzorgen mits het weer goed is.

Schoutenkampweg 43

32

Zaterdag en zondag om 15.00 uur.

Muzikale omlijsting door klein gezelschap Lagu Jiwa met Indische liedjes.

Steenhoffstraat 46A



Nakupenda LeBiKa

ETALAGELINT

2 weken voor en tijdens HET ATELIERLINT



Deelnemers

- | | | |
|-----|------------------------|-------------------------------|
| E1 | Thécla Algra | bij Hulleman Optiek |
| E2 | Rob Swart | bij Van der Linden Wijnhandel |
| E3 | Alma Visser | bij Pim's Olifant |
| E4 | Karen Pompe | bij SKS Store |
| E5 | Anna Belleforte | bij Hans Nota Optiek |
| E6 | Adrienne de Reede | bij Doedels |
| E7 | Froukje de Bot | bij Middelman Mode |
| E8 | Minke Bouwmeester | bij Van Ellen Slaapspecialist |
| E9 | Christa Stoop | bij JBV Notarissen |
| E10 | Hans de Goede | bij Livera |
| E11 | Nadjezida van Ittersum | bij Van Dorresteyn Schoenen |
| E12 | Hetty Uyland | bij Wijnhandel Gommers |
| E13 | Marjolein Hasenbos | bij Broers |
| E14 | Lettie Kuijvenhoven | bij CallEgas Makelaardij |



E7 **Froukje de Bot**
alleen in etalage
Van Weedestraat 61



E8 **Minke Bouwmeester**
alleen in etalage
Van Weedestraat 25



E9 Christa Stoop
binnen
alleen tijdens kantooruren
Van Weedestraat 2

E14 Lettie Kuijvenhoven
alleen in etalage
Van Weedestraat 58

DEELNEMERS ATELIERLINT



1 Joop Klein Goldewijk
Van Weedestraat 97
‘t LOU-vre ROOFTOP

1 Gerard Kuit
Van Weedestraat 97
‘t LOU-vre



1 Peter Luitze
Van Weedestraat 97
‘t LOU-vre

1 José Marcus
Van Weedestraat 97
‘t LOU-vre



1 Myrna van Schoonhorst
Van Weedestraat 97
't LOU-vre

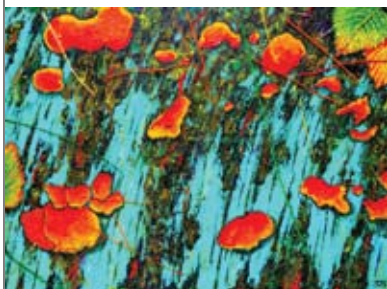

1 Rob Swart
E2 Van Weedestraat 97
't LOU-vre **ROOFTOP**

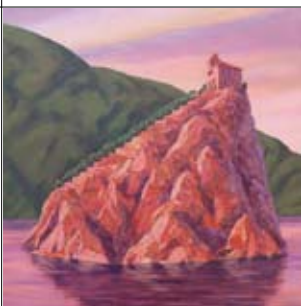

2 Anna Belleforte
E5 F.C. Kuypersstraat 11



3 Karen Pompe
E4 Heuvelweg 13



3 Vrijdag Vrij Atelier
Heuvelweg 13



4 Karin Vogelsang
Mariastraat 24



5 **Adrienne de Reede**
E6 Julianaplein 3



6 **Corrie Kuiper**
Prins Bernhardlaan 16



7 **Judith Ernst**
Albert Cuyplaan 140



8 **Yolanda van Rhijn**
Wiarda Beckmanstraat 475
Honsbergen *alleen zaterdag*



8 **Schildercursisten**
Wiarda Beckmanstraat 475
Honsbergen *alleen zaterdag*



9 **Ruud Termijn**
Nijverheidsweg 17-1

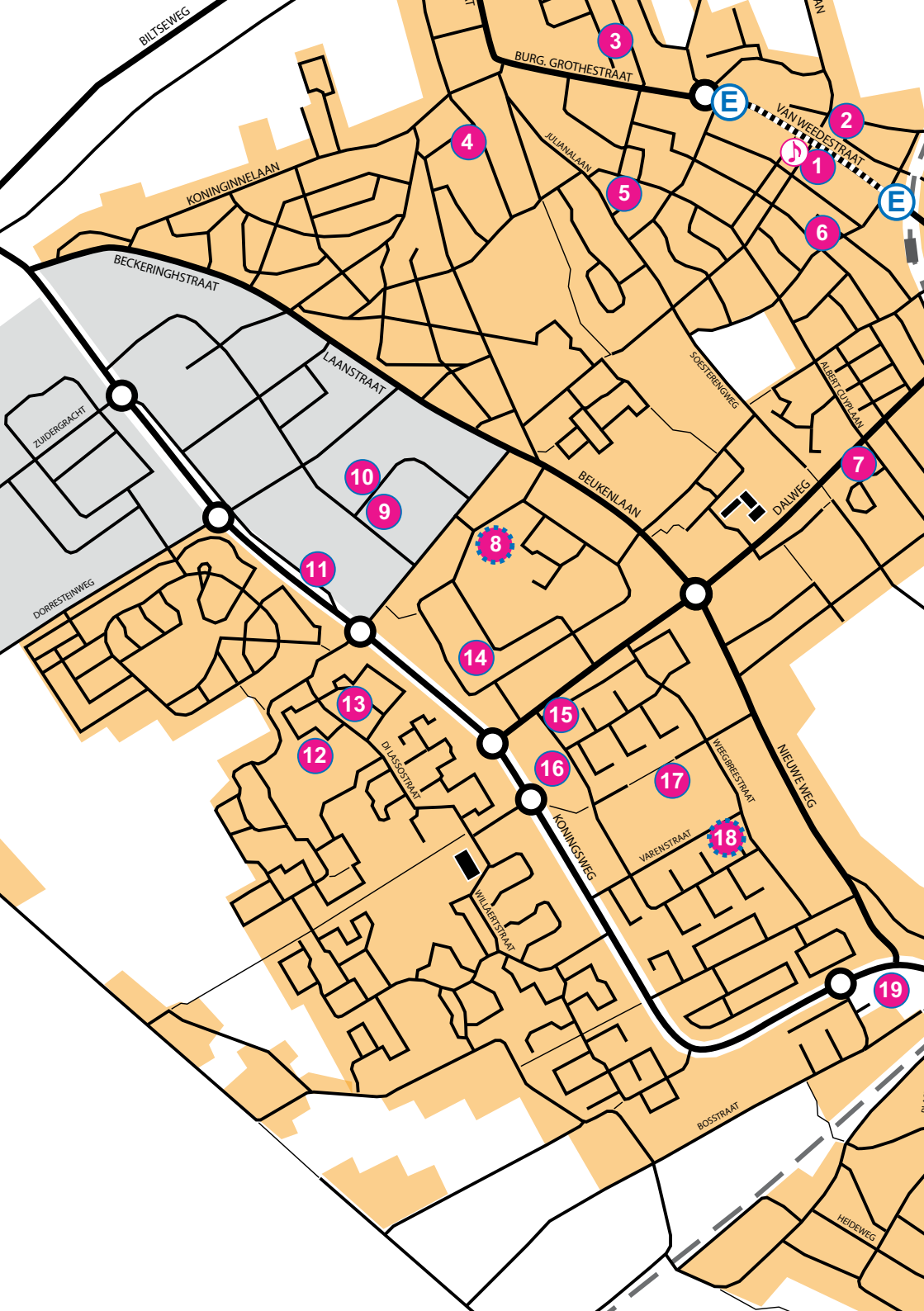

BILTSEWEG

BURG. GROTHESTRAAT

KONINGINNELAAN

JULIANA LAAN

VAN WEDESTRAAT

BECKERINGHSTRAAT

LAANSTRAAT

SOESTDIJKWEG

ALBERT CUYP LAAN

ZUIDGRACHT

BEUKENLAAN

DALWEG

DORRESTENWEG

WEEGBREESTRAAT

NIJEUWE WEG

D'LAASSTRAAT

KONINGSWEG

VARENSTRAAT

WILLETTSSTRAAT

BOSSTRAAT

HEIDEWEG

3

4

5

2

1

6

10

9

11

14

13

12

15

16

17

18

19

E

E

D

H

DE ROUTE

De nummers bij de kunstenaar, optredens en locaties corresponderen met de nummers op deze kaart.

Het Etalagelint is apart weergegeven



etalagelint
te zien vanaf 16 mei



atelier / expositielocatie
beide dagen open



atelier / expositielocatie
alleen zaterdag open



optreden

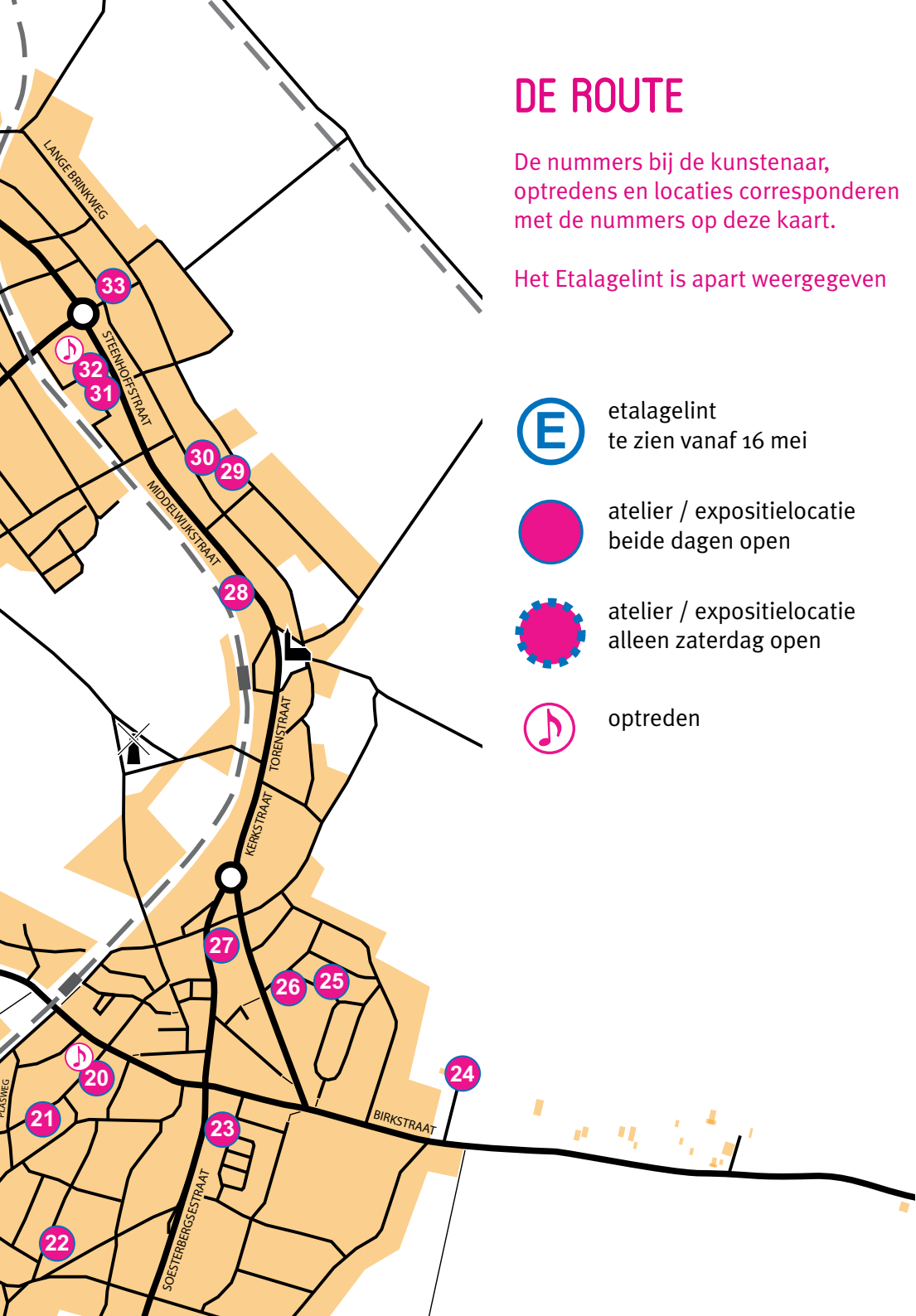

DEELNEMERS ALFABETISCH

Kunstenaars

Algra, Thécia 33
Belleforte, Anna 2
Berg, Thea van den 24
Bloemen, Meta 28
Blommestein, Ilse 17
Bobette 29
Bot, Froukje de E7
Bouricius, Jaqueline 21
Bouwman, Simone 14
Bouwmeester, Minke E8
Dondorp, Mieke 15
Elburg, Dora van 24
Ernst, Judith 7
Goede, Hans de 18
Graaf, Meino de 22
Hasenbos, Marjolein 16
Heuvel, Corry van den 23
Hofman, Elsje 22
Ittersum, Nadjezjda van 13
Jong, Gerda de 30
Klein Goldewijk, Joop 1
Kraaijeveld, Jeannette 21
Kuijvenhoven, Lettie E14
Kuiper, Corrie 6
Kuit, Gerard 1
Laerhoven, Corina 30
Luitze, Peter 1
Marcus, José 1
Nap, Anita I 11
Nieuwboer, Nelleke 26
Pompe, Karen 3
Post, Helma 20
Reede, Adrienne de 5
Rhijn-Hemelrijk, Yolanda van 8
Rodenburg, Chris 27
Schildercusisten SWOS 8
Schipper, Peter 27

Schoonhorst, Myrna van 1
Sneep, Liesbeth 12
Stoop, Christa E9
Swart, Rob 1
Termijn, Ruud 9
Tool-Spijker, Bep 12
Tupker, Pascal 11
Uyland, Hetty 20
Verhoeff, Edskea 25
Visser, Alma 28
Vogelsang, Karin 4
Vrijdag Vrij Atelier 3
Wantenaar, Hannah 11
Werf, Corine van der 30

Optredens

Jessie Kleine & Bam Commijs 1
Nakupenda LeBiKa 20
Lagu Jiwa 32

Locaties

Artishock 32
Beeldentuin HazArt 19
Boerderij Het Gagelgat 24
Galerie NKvB 19
't LOUvre 1
Museum Soest 31
Ombers & Okers 10
SWOS, Honsbergen 8
SWOS, De Vijverhof 12



10 Ombers & Okers
Nijverheidsweg 20



11 Anita I. Nap (postuum)
Koningsweg 6A
Siersmederij Tupker



11 Pascal Tupker
Koningsweg 6A
Siersmederij Tupker



11 Hannah Wantenaar
Koningsweg 6A
Siersmederij Tupker



12 Liesbeth Sneep
Klarinet 39
De Vijverhof



12 Bep Tool-Spijker
Klarinet 39
De Vijverhof



13 Nadjezda van Ittersum
E11 Citer 39



14 Simone Bouwman
Walraven van Hallhof 1



15 Mieke Dondorp
Speenkruidstraat 69



16 Marjolein Hasenbos
E13 Veenbesstraat 242
In de entreehal



17 Ilse Blommestein
Varenstraat 80A
Atelier het Ketelhuis



18 Hans de Goede
E10 Valeriaanstraat 18
alleen zaterdag



19 Beeldentuin
Pimpelmees 3
HazArt kunststichting / NKvB



19 Galerie
Pimpelmees 3
NKvB



20 Helma Post
Schoutenkampweg 43



20 Hetty Uyland
E12 Schoutenkampweg 43

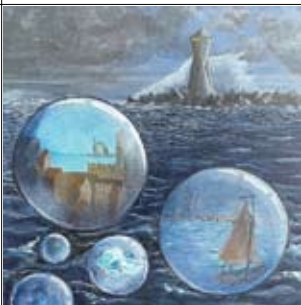

21 Jacqueline Bouricius
Schoutenkampweg 73



21 Jeannette Kraaijeveld
Schoutenkampweg 73



22 Meino de Graaf
Braamweg 97



22 Elsje Hofman
Braamweg 97



23 Corry van den Heuvel
P.C. Hoofthlaan 22



24 Thea van den Berg
Birkstraat 107
Boerderij Het Gagelgat



24 Dora van Elburg
Birkstraat 107
Boerderij Het Gagelgat



25 Edskea Verhoeff
Staringlaan 17



26 Nelleke Nieuwboer
Bilderdijkstraat 41



27 Chris Rodenburg
Soesterbergsestraat 19



27 Peter Schipper
Soesterbergsestraat 19



28 Meta Bloemen
Middelwijkstraat 60



28 Alma Visser
E3 Middelwijkstraat 60



29 Bobette
Lange Brinkweg 64



30 Gerda de Jong
Kerkpad Zuidzijde 57A



30 Corina van Laerhoven
Kerkpad Zuidzijde 57A



30 Corine van der Werf
Kerkpad Zuidzijde 57A



31 Museum Soest
Steenhoffstraat 46

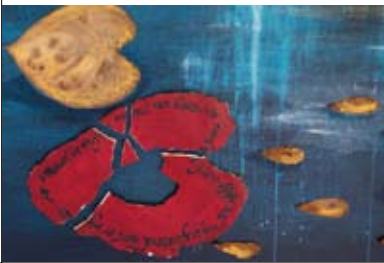

32 Artishock
Steenhoffstraat 46A



33 Thécia Algra
E1 Korte Kerkstraat 5

Met dank aan onze sponsoren:



Wil je volgende keer ook deelnemen aan het Atelierlint?
Word dan lid van het Cultuurplatform Soest.
Kijk op de website van het Cultuurplatform hoe dat kan.

www.cultuurplatformsoest.nl

