

# *Buitenplaatsen in Soestdijk gevorderd tijdens WO II*

*HC 4 maart 2025*

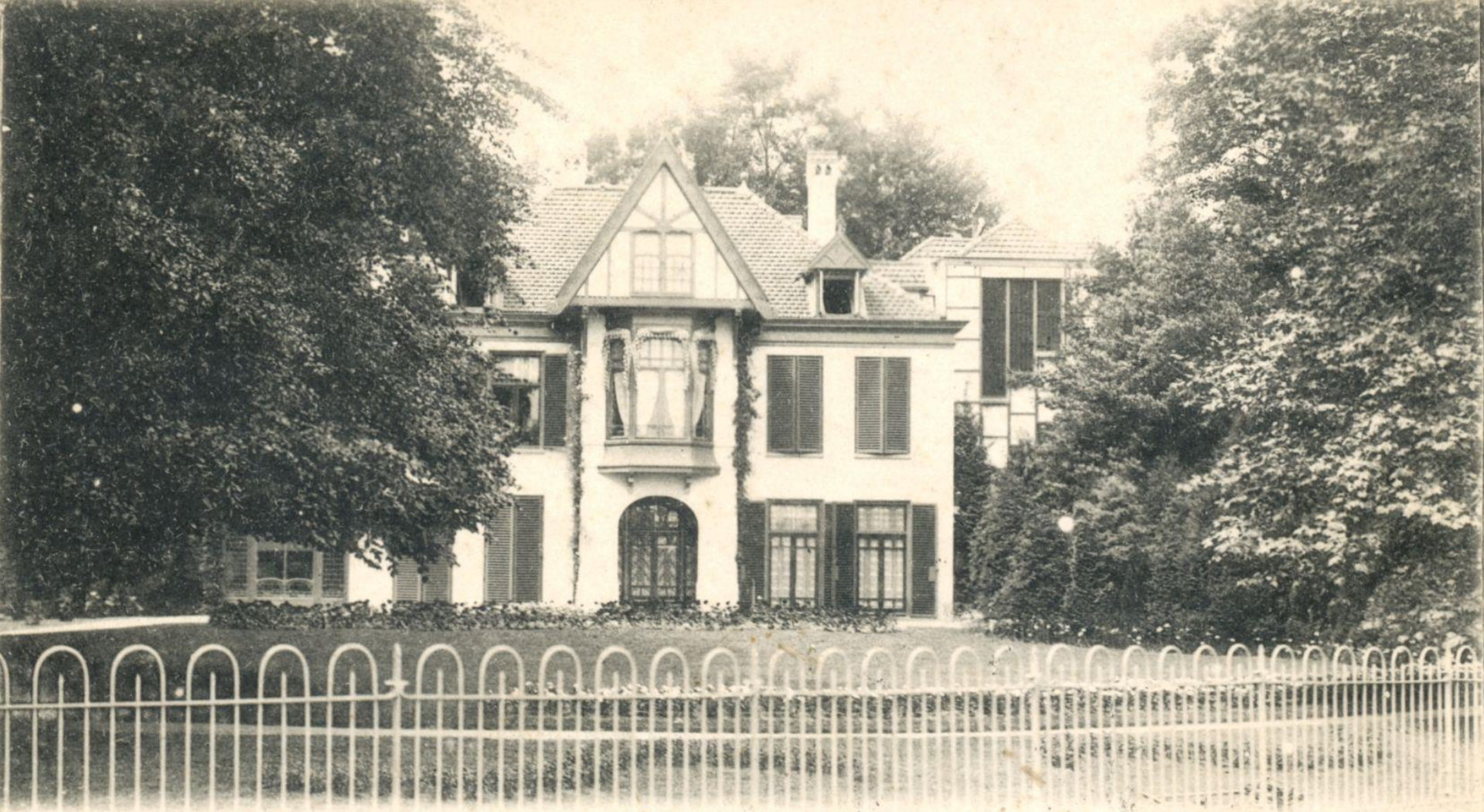

A 1421. Lichtdr. J. M. Schalekamp, Buikeloost.

Villa „Vredenhof,” Soestdijk.

*Heurs*



**VREDEHOF**



COLENZO



# BRAAMHAGE

# BUITENPLAATSEN SOESTDIJK

- ▶ Ontstaan vanaf het begin van de 19<sup>e</sup> eeuw
- ▶ Rijke families uit Amsterdam, Den Haag e.a. steden
- ▶ Tijdelijke bewoning: alleen in de zomer
- ▶ Een groot landhuis; monumentaal pand
- ▶ Een koetshuis
- ▶ Personeelswoning(en) voor o.a. tuinman
- ▶ Soms een boerderij
- ▶ Perceel ingericht als park met waterpartijen

2. Buurgemeester.  
1911  
50 Augustus 1911  
Dinsdag  
D. J. J. J.

1. Logemente Ubbink, Hotel Trier
2. Witsenburg, Schoonoord, Cölenso
3. Buitenzorg
4. Vredehof
5. Bosch en Heuvel
6. Nieuwerhoek, Mariënborg
7. Weltevreden, Groenhof, Javahotel, Oranjehotel
8. Landlust, Hill-Grove
9. Beek en Daal, Rustoord, Braamhage
10. Beverstein
11. Noorder-Eng, Buitenplaats
12. Sluyswijk-Heuvel
13. Zomerlust, Vergulde Pollepel e.v.a.
14. Zomerzorg
15. Buitenzorg
16. Wesseling/Lindehof
17. Klein-Mariënborg
18. Schalkx, Koophandel, Eemland
19. Mon Repos
20. Retraite

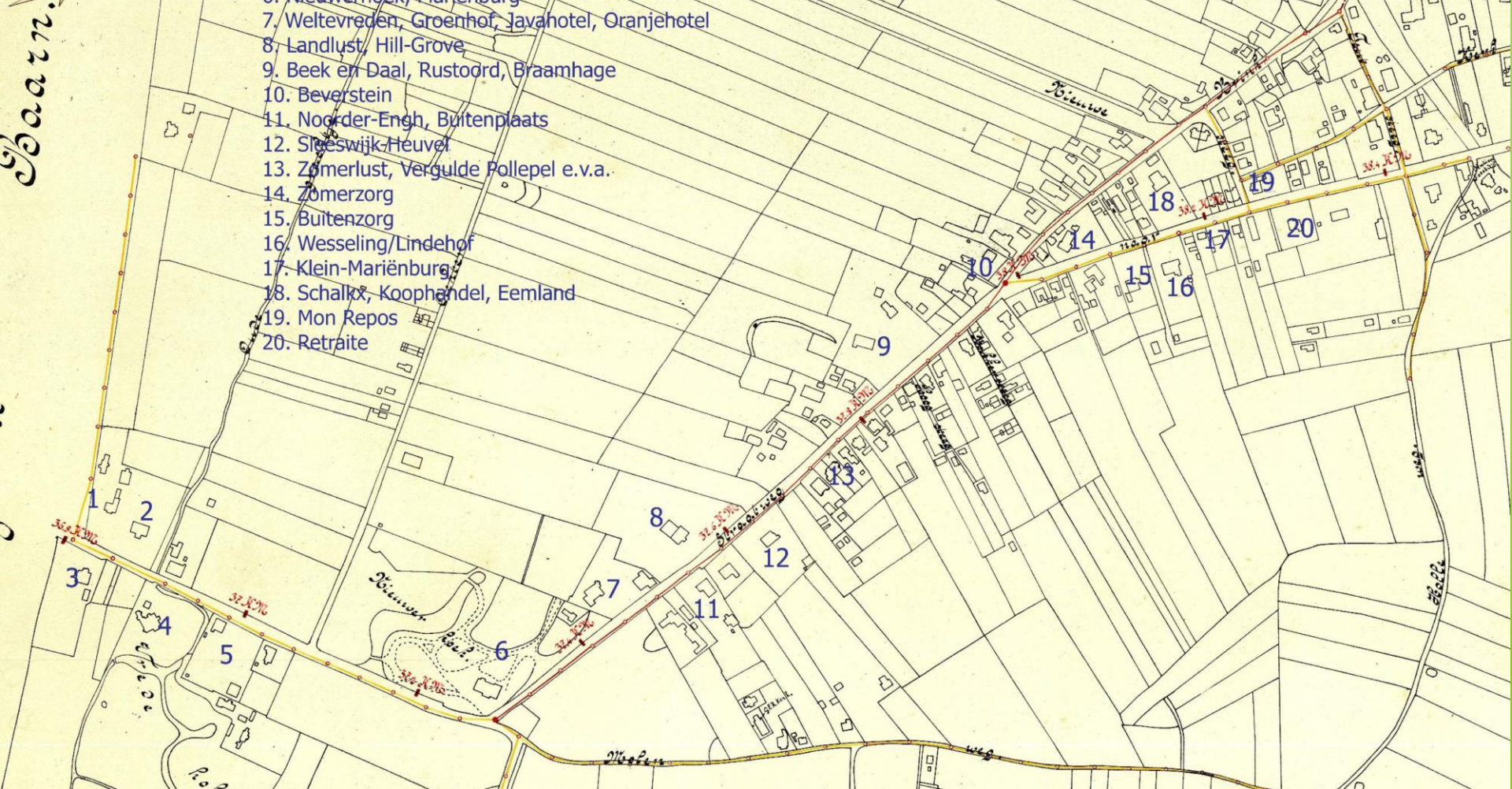

# “Buitenplaatsen” Soestdijk anno 1911



Hotel „Trier,” Soestdijk

1. Logement Ubbink, Hotel Trier  
*uit 18<sup>e</sup> eeuw, vanaf 1898 Trier, afgebroken 1964*



Soestdijk

Colenso

2. Witsenburg, Schoonoord, Fair Hill, Colenso  
18<sup>e</sup> eeuw al bebouwd; in 1959 afgebroken



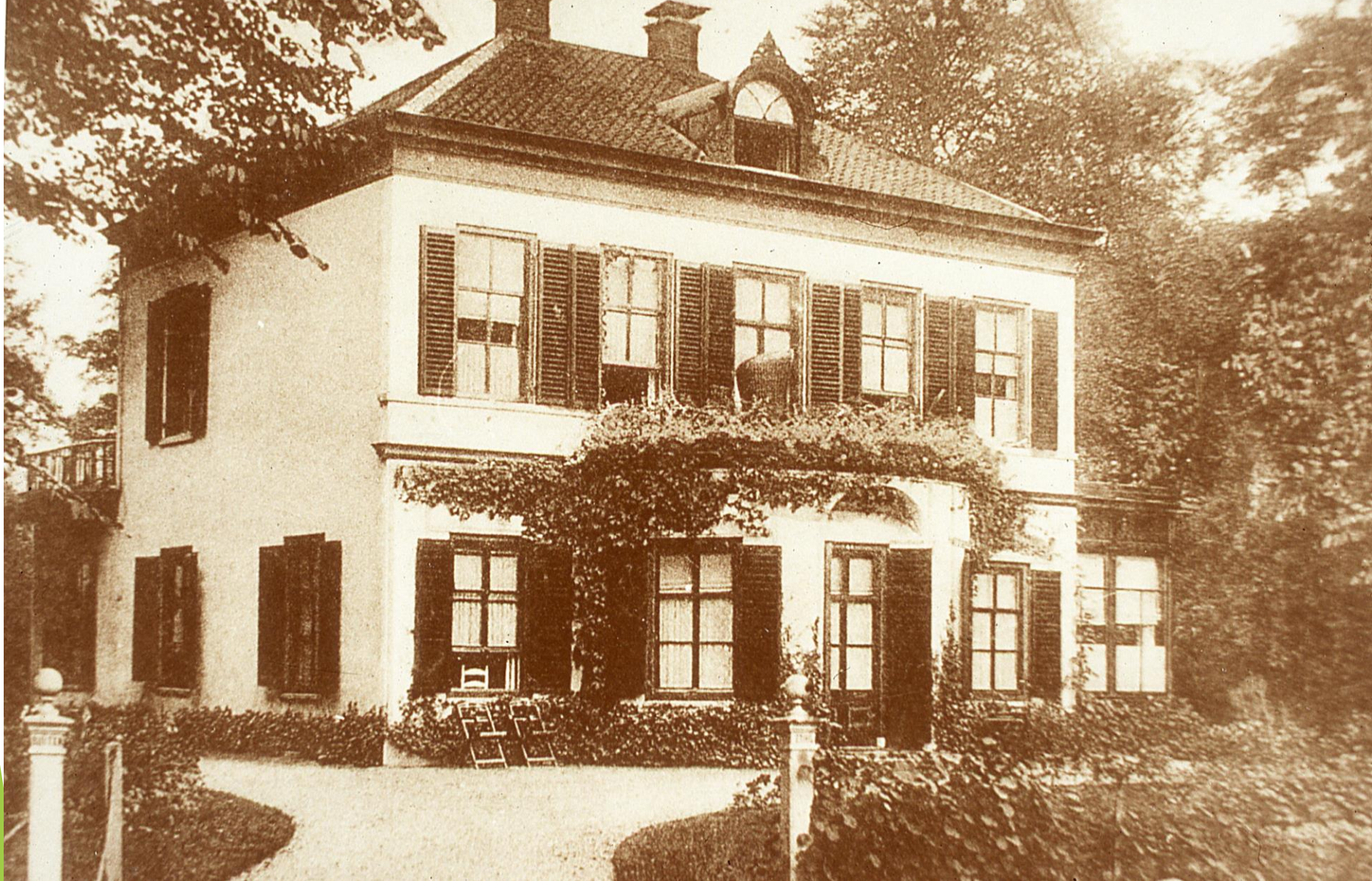

### **3. Huize Buitenzorg**

*Gebouwd in 1824, 1835-1991 eigendom Kon. Familie; nu kantoorpand*

SOEST  
Villa: „Vredenhof“



#### 4. Vredenhof

*Begin 19<sup>e</sup> eeuw gebouwd; in 1952 afgebroken*



5. Bosch en Heuvel; ook bekend als Pension Soestdijk.  
*Gesloopt in 1950*

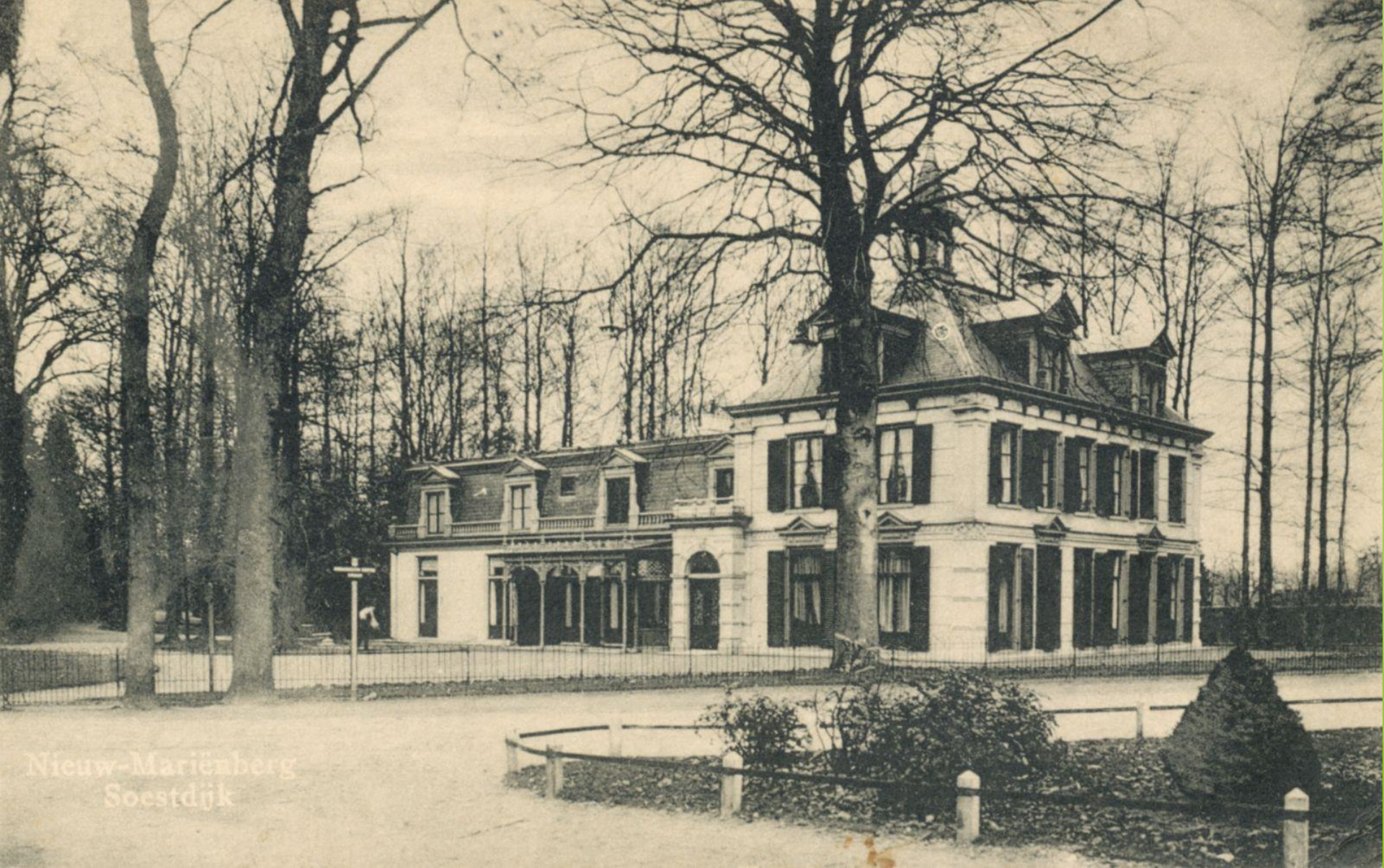

Nieuw-Mariënberg  
Soestdijk

**6. Nieuwerhoek / Mariënburg**  
*In 1810 gebouwd; vanaf 1920 zorgfunctie*

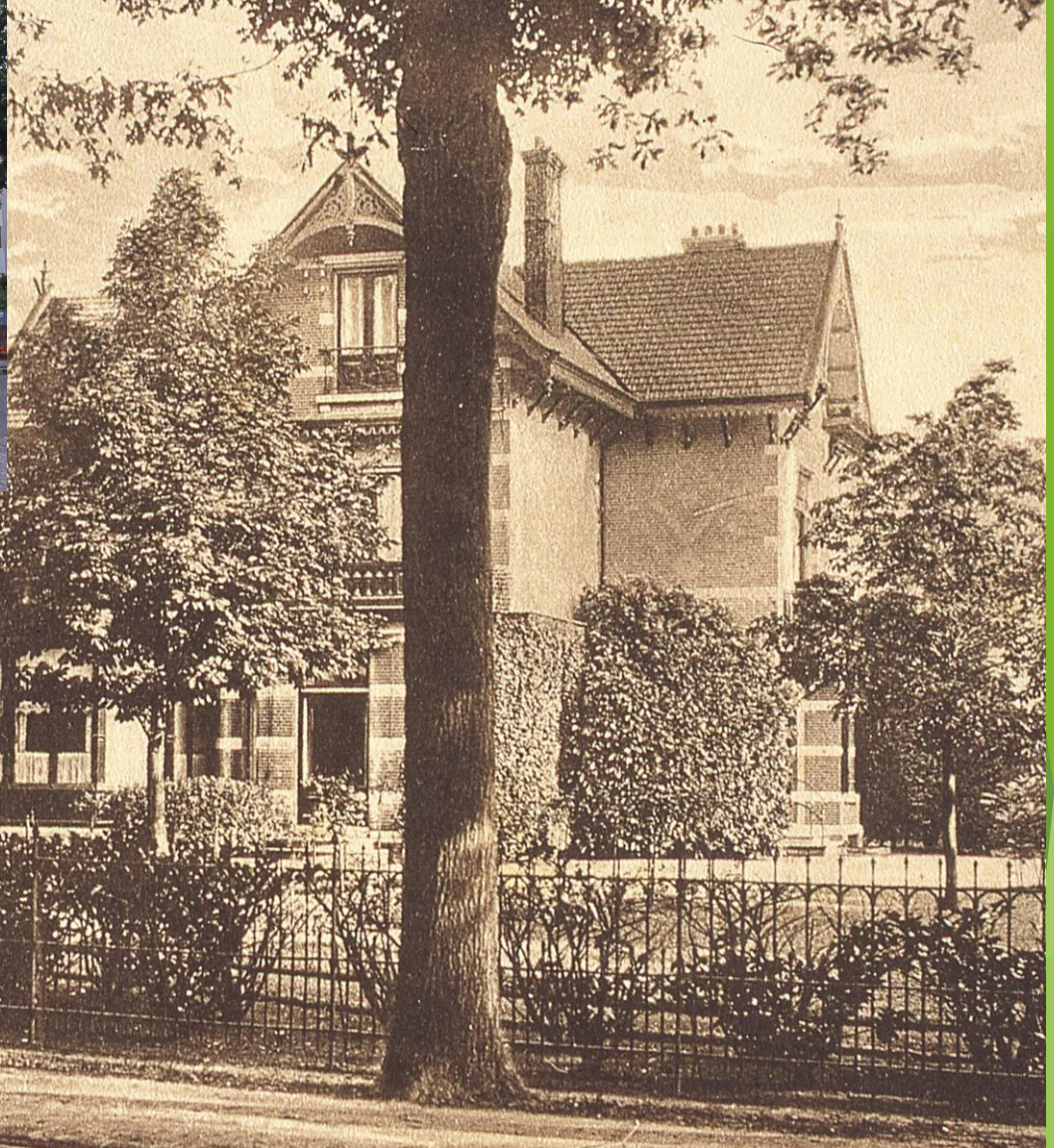

7. Weltevreden, Groenhof, (1939) Javahotel,  
(1947) Oranjehotel  
*1989 gesloopt*



Soestdijk. Burgem. Grothestraat

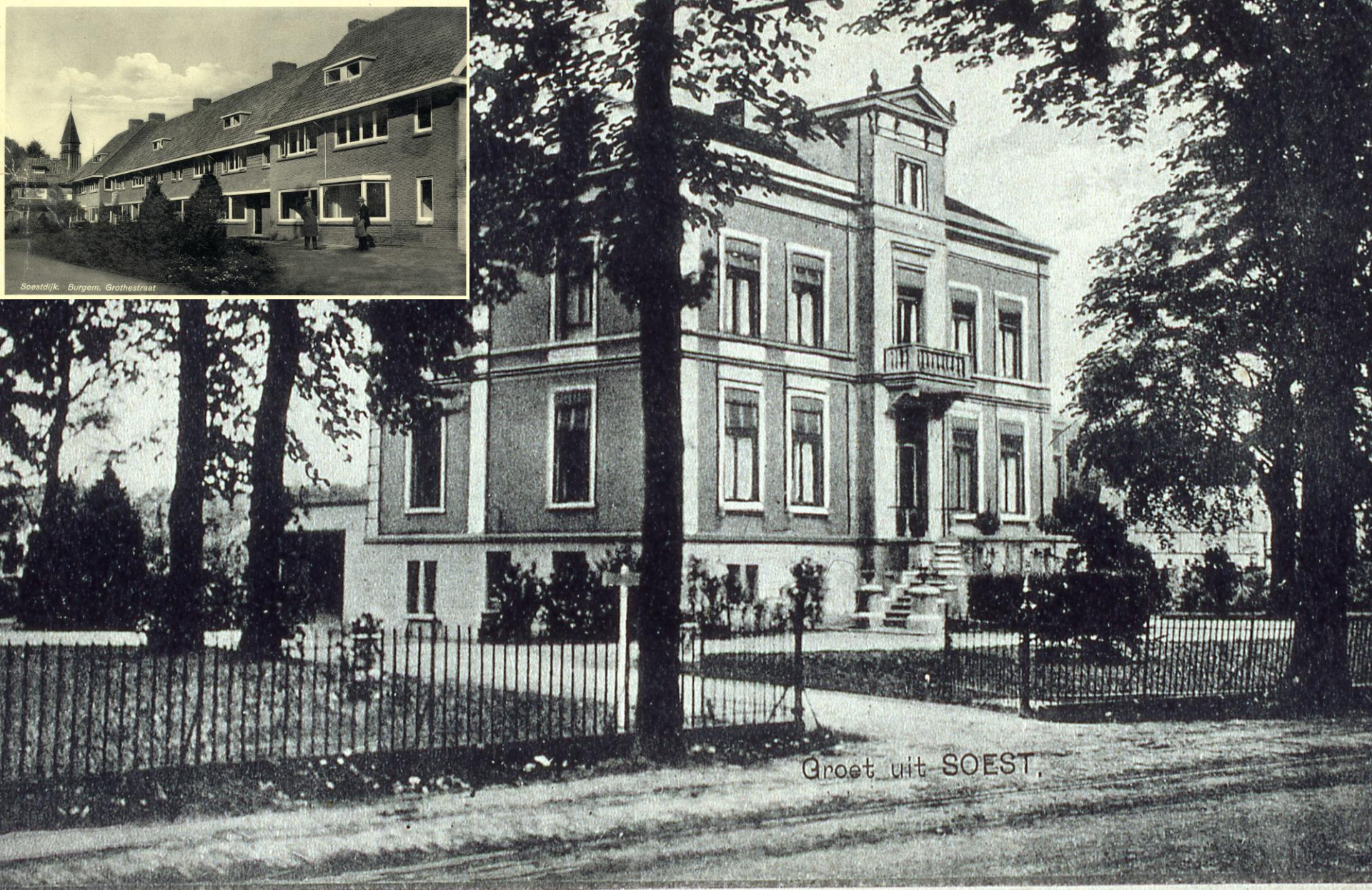

Groet uit SOEST.

## 8.Landlust, (1872) Hill-Grove *gesloopt in 1930*

Foto Adr. Boer. Uitg. H. J. den Boer.



SOEST.

Rustoord.

## 9. Beek en Daal, Rustoord, Braamhage *Afgebroken 1953*

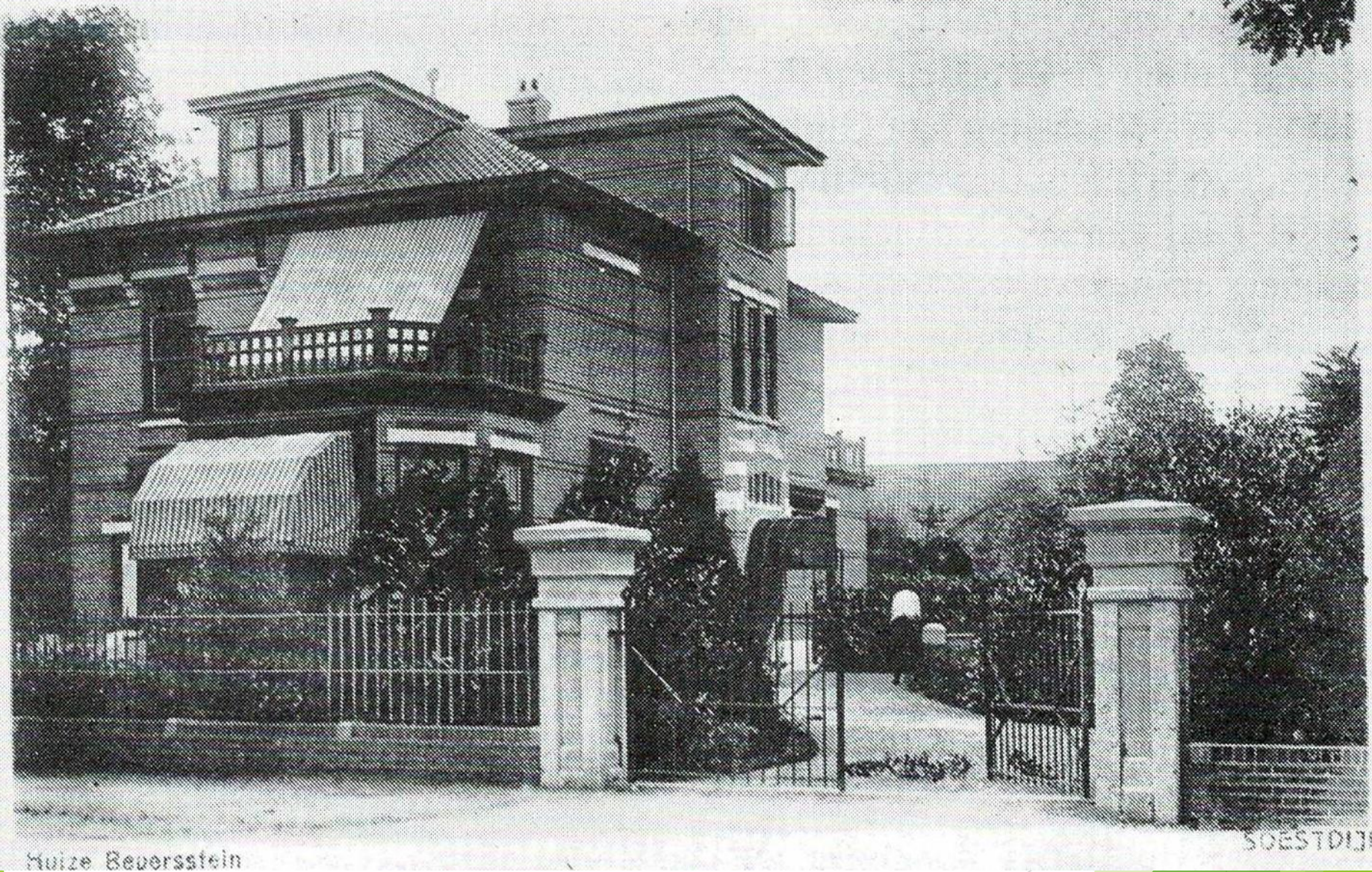

Huize Beverstein

SOESTDIJK

**10. Huize Beverstein**  
*gebouwd in 1911 en afgebroken rond 1959*





## 11. Noorder-Eng, Huize De Buitenplaats



## 12. Sleeswijk-Heuvel *Afgebroken in 1938-1939*



## 13.Zomerlust, Vergulde Pollepel

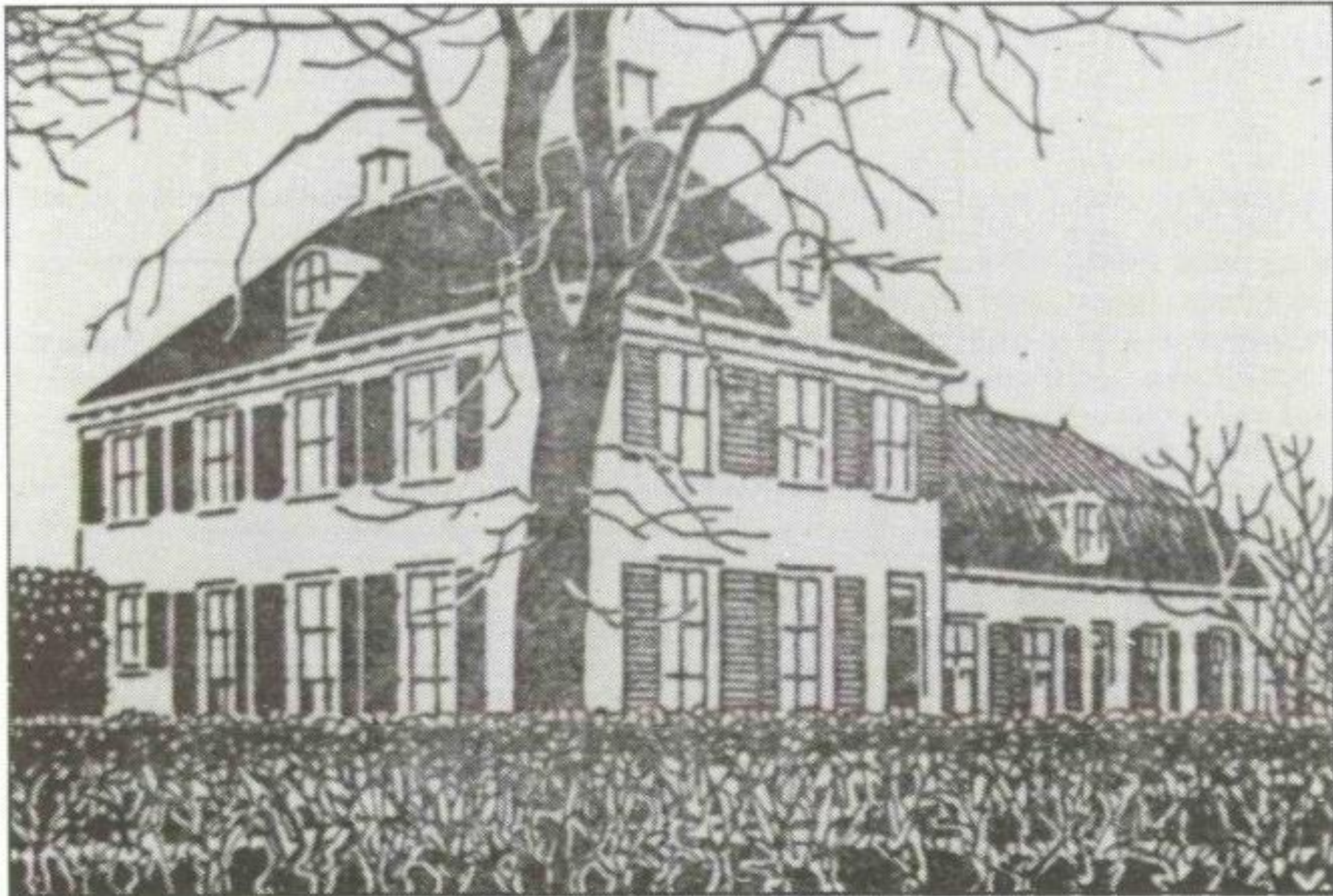

## 14. Zomerzorg



## 15. Buitenzorg *Afgebroken rond 1967*

SOEST  
Villa „Wesseling“



## 16. Wesseling / Lindenhof



**17. Klein Mariënborg**  
*Afgebroken rond 1968*



Soestdijk

Café Schalkx-Restaurant

*De kinderen van B. Krijger  
aan u goeden dag*

„Vivat“ Amst. No. 2873

# 18. Schalkx, Koophandel, Bellevue, Eemland Afgebroken rond 1968





**18. Schalkx, Koophandel, Bellevue, Eemland  
*Afgebroken rond 1968***



**19. Mon Repos; afgebroken rond 1961**



20. Retraite; gesloopt rond 1990

# BUITENPLAATSEN SOEST

## Mobilisatie augustus 1939

- 5.000 militairen in Soest gelegerd met veel paarden
- Buitenplaatsen Braamhage, Vredenhof, Colenso maar ook Javahotel werden gevorderd om ze onder te brengen
- Paarden bij diverse boeren aan met name de Brink
- Ook elders werden militairen ondergebracht (Soest-Zuid)

# **BUITENPLAATSEN SOEST tijdens WO II gevorderd**



## Villa Braamhage tijdens WO II

# BRAAMHAGE

- Laatste bewoner de heer Iberg (sinds 1923 en in 1936 vertrokken naar Frankrijk)
- Buitenplaats Braamhage verkocht aan een projectontwikkelaar, die het op 6 juni 1939 aanbiedt via een Openbare Verkoop in Hotel Trier
- Eind augustus 1939 gevorderd voor het onderbrengen van de staf van het mobilisatieleger dat in Soest gestationeerd werd. (zo'n 5.000 militairen)

# BRAAMHAGE

- ▶ Braamhage gevorderd door de Duitsers
- ▶ Stationeren van ongeveer 30 WM Manschappen
- ▶ Actie van de Duitsers om middelen uit Herstelfonds Oorlogsschade (schade aan het gebouw vanwege onderbrengen militairen tijdens de mobilisatie) te verkrijgen



Villa „Colenso“ Soestdijk



Villa Colenso

# COLENZO

- ▶ Tot 1931 bewoond door de familie Cankrien
- ▶ Daarna alleen toezicht door tuinman die op de Buitenplaats woonde
- ▶ Uitwerking toekomstplannen
- ▶ 1942: tijdelijke opslag van inboedels Joodse inwoners Soest (verantwoordelijkheid van de gemeente.
- ▶ Inleveren radio's door Soesters op bevel van de Duitse bezetters



Vrede - Hof  
Soestdijk

1906

# VREDEHOF

- ▶ Laatste bewoners echtpaar Loten van Doelen Grothe (burgemeester Soest 1881-1914)
- ▶ De heer Loten van Doelen Grothe overlijdt in 1925
- ▶ Mw Loten van Doelen Grothe verhuist in 1926 naar Klein Vredenhof (hoek Vredenhofstraat/Regentesselaan)
- ▶ Toekomstvisie wordt ontwikkeld voor Buitenplaats
- ▶ In de jaren '30 op terrein diverse manifestaties
- ▶ Gevorderd tijdens mobilisatie en WO II



## De Buitenplaats

# De Buitenplaats

- ▶ Rond 1940 nog bewoond door huisarts Hans Rupert jr.
- ▶ Kwam leeg na zijn verhuizing naar Burg. Grothestraat 49
- ▶ NSB-clubhuis





## Nieuwerhoek / Mariënburg

# Mariënburg

- ▶ Tijdens WO II naast huisvesting ouderen een soort van ziekenhuis als eerste opvang
- ▶ 1944 door de Duitsers gevorderd
- ▶ Deels verhuisd naar Verhoeven Stichting Hellingweg en bij particulieren
- ▶ 1945 weer terug





## Huize Mariënborg



Nieuwerhoek



## VERHOEVEN STICHTING - HELLINGWEG

# VERHOEVEN STICHTING

## Hellingweg

- ▶ Voor WO II een herstellingsoord
- ▶ Noodziekenhuis
- ▶ Opvang evacués uit Arnhem e.o.
- ▶ Huisvesting Canadezen
- ▶ Tijdens WO II zwaar beschadigd
- ▶ 1947 een tehuis voor zwakbegaafde jongeren



# Javahotel

# JAVAHOTEL

- ▶ In 1939 heropend Cramer van den Bogaert
- ▶ Tijdens WO II heeft staf Duitse leger er in gezeten
- ▶ Geallieerden hebben poging gedaan op 21 oktober 1944 het Javahotel te bombarderen. Bommen vielen op Koninginnelaan 40 en 42; 3 slachtoffers
- ▶ Eigenaar kon na WO II opnieuw beginnen met inrichting, veel spullen verdwenen



Groot uit SOEST.  
Kerklaan.

## Huize Middelwijk - Kerkpad ZZ

# HUIZE MIDDELWIJK

- ▶ Kerkpad ZZ
- ▶ Laatste eigenaar de heer Iburg (ook eigenaar Braamhage)
- ▶ Tijdens WO II Distributiekantoor Maart 1943 tot 1945)
- ▶ Aansluitend kort verhuurd en afgebroken
- ▶ Verschillende nieuwe huizen gebouwd



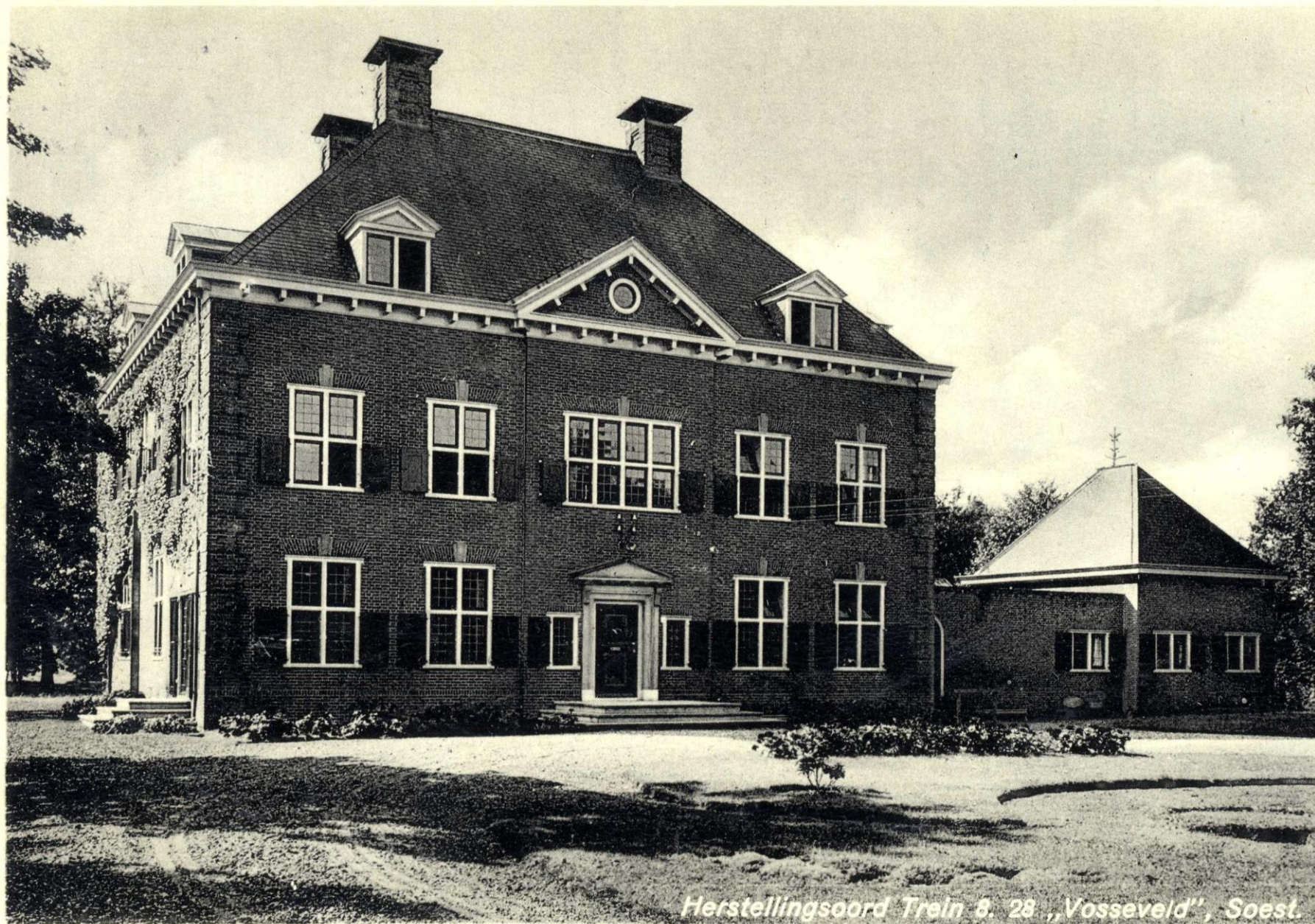

*Herstellingsoord Trein 8. 28 „Vosseveld”, Soest.*

## Vosseveld

# Landgoed te Soest.

De Notaris J. KNOPPERS te Amersfoort, zal op 26, 27, en 28 SEPTEMBER en 3 OCTOBER 1922, telkens 's voorm. 11 uur in het café „De Gouden Ploeg” te Soest

## publiek verkoopen:

Het gunstig gelegen landgoed

## „Het Vosseveld”

op ca. 5 K.M. van Amersfoort en 1 K.M. van het Station Soest aan den Rijkstraatweg te Soest, strekkende tot de duinen. Omvattende geheel naar de eischen des tijds in 1920 gebouwd kapitaal Heerenhuis, voorzien van centrale verwarming, eigen waterleiding, electr. geleiding enz., garage, tuinhuis, broeibakken, park met waterpartijen, opg. boomen dennen- en eikenbosschen, bouw- en weilanden, allen geschikt voor bouwterreinen, lanen en wegen.

Een nieuwgebouwde boerenhofstede, c.a. tuinmanswoning met schuren, zes arbeiderswoningen met erven, te zamen groot ruim 41 Hectaren.

Te veilen in 128 perc. en verschillende combinatiën naar een plan met wegeaanleg door het gemeentebestuur van Soest goedgekeurd.

Aanvaarding bij de betaling op 3 Januari 1923 of vroeger.

Bezichtiging dagelijks van 9—4 uur op aanwijzing door den tuinbaas.

N. B. Het landhuis c.a. wordt geveild op 26 September 's namiddags 1 uur.

Kaarten met veilingsboekjes verkrijgbaar bij den Notaris, Utr. poort, Amersfoort.

Inlichtingen worden ook verstrekt door den Makelaar H. J. van Duursen te Baarn.

# VOSSEVELD

- Voorheen Landgoed “Heuvel en Dael”
- 1922: Openbare Verkoop kavel Vosseveld door familie Roël
- Deel is Koloniehuis Vosseveld geworden Trein 8.28
- Tijdens WO II gevorderd en 50 WM Marine Manschappen

ST JOZEFS-GESTICHT, SOEST

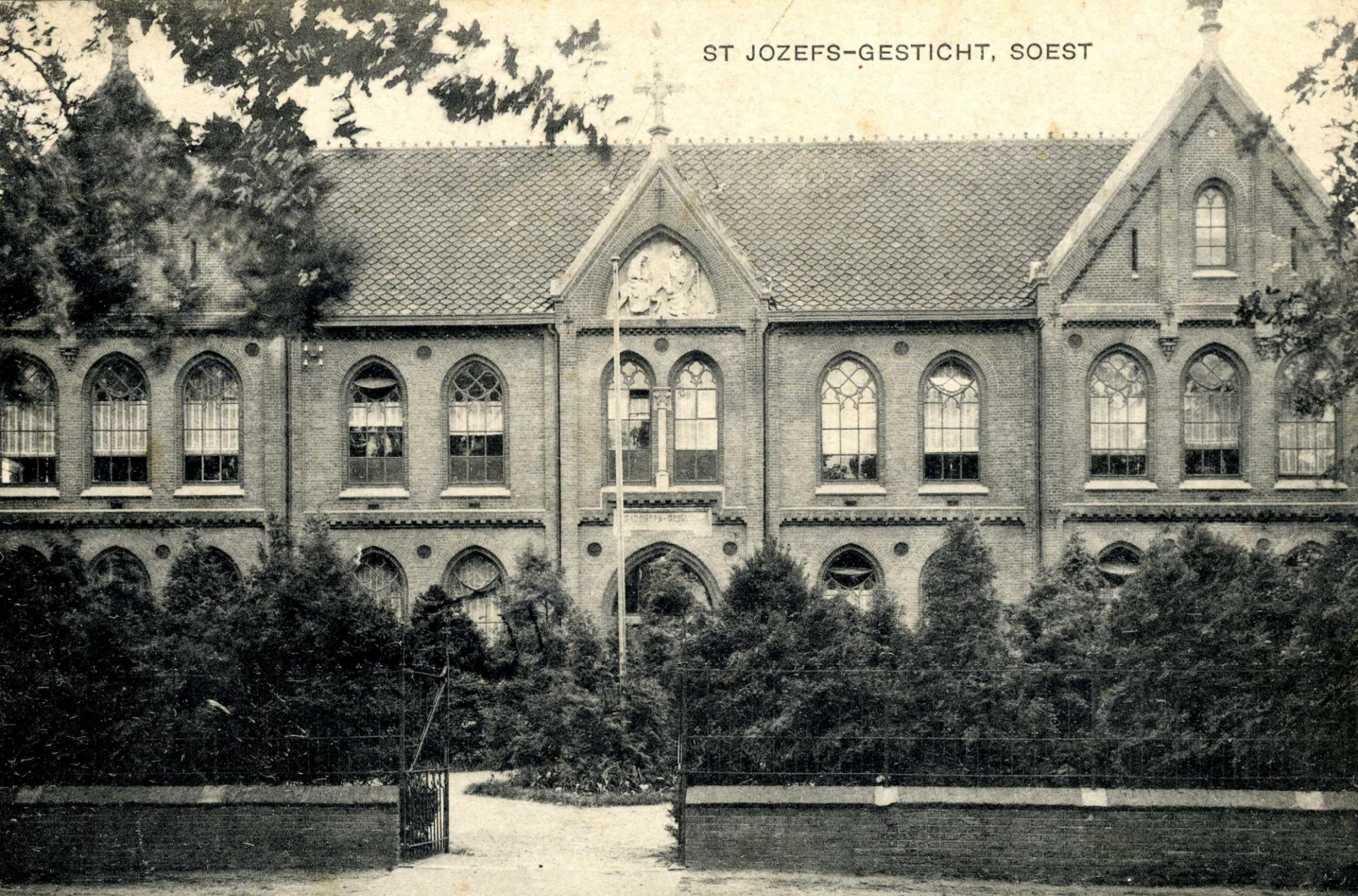

# SINT JOZEFGESTICHT

- ▶ 18 januari 1944 vertrokken naar Beverstein en huizen in directe omgeving (veel oudere Soester mannen naar familie). Gesticht wordt gevorderd
- ▶ Ook diverse locaties waar zusters werkten (scholen) werden gesloten en betrokken door de Duitsers.
- ▶ 25 mei 1945: terug naar Sint Jozefgesticht



**BEVERSTEIN**



Hotel „De Viersprong“. Soestdijk. Tel. 2249 Eigenaar: J. H. Dolmans

## Sociëteit De Viersprong



25 oktober 1944 Viersprong in brand

# Toekomst Buitenplaatsen

- ▶ Rond 1935 start discussie over verkaveling van Buitenplaatsen in Soest
  - ▶ Vredenhof
  - ▶ Colenso
  - ▶ Braamhage
- ▶ Leuke ideeën passeren de revue
  - ▶ Cultureel Centrum op Braamhage
  - ▶ Plaats nieuw gemeentehuis
- ▶ Crisisjaren en later WO II zorgen voor uitstel planvorming







# Plattegrond Soest Tijdens WO II

1. Akkerweg	B-5	56. Kerkdwarstraat	F-6	109. Postdarsweg	G-12
2. Albert Hahnweg	C-6	57. Kerkpad N.Z.	C-4, D-4	110. Plasweg	E-7
3. Amersfoortschestraat	J-10	58. Kerkpad Z.Z.	D-5, E-5	111. Postweg	H-13
4. Andriessetr. („Ons Belang”)	J-11	59. Kerkstraat	E-5	112. Praamgracht	B-4
5. Anna Paulownalaan	C-5	60. Klarwaterweg	D-6	113. Willem de Zwijgerlaan	C-5
6. Bakkersweg	C-5	61. Klein Engendaalweg	E-7	114. Prins Hendriklaan	C-5
7. Banningstraat	G-10	62. Kolonieweg	E-6	115. Pijnenburgerlaan	B-9
8. Bartolottilaan	G-6	63. Koninginnelaan	B-5, B-6	116. Rademakerstraat	G-13
9. Batenburglaan	G-12	63a. Koekoeksweg	C-6	117. Regentesselaan	B-5
10. de Beaufortlaan	F-9	64. Kooiweg	C-8, B-9	118. Rembrandtlaan	D-5
11. Beckeringhstraat	B-6	64a. Korndorferlaan	J-12	119. Richelleweg	J-11
12. Beethovenlaan	D-5	65. Korenweg	C-5	120. Ringweg	C-6
13. Beetzaan	C-6	66. Korte Bergstraat	C-5	121. Schapendrift	F-8
14. Belvédèreweg	B-6	67. Korte Brinkweg	C-4	122. Schooldarsweg	G-12
15. Beukenlaan	D-6	68. Korte Hartweg	B-6	123. Schoolstraat	D-8
16. van Beuningenlaan	F-7	69. Korte Kerkstraat	D-5	124. Schoolweg	H-13
17. Birkstraat	G-6	70. Korte Melmweg	C-4	125. Schoutenkampweg	F-7
18. den Blieklaan	E-8	71. Korteweg	B-6	126. Schrikslaan	C-6
19. Bosstraat	E-7	72. Kostverlorenweg	B-6	127. Sinnemaplein („Ons Belang”)	J-11
20. Braamweg	F-7	73. Krommeweg	B-6	128. Smitsweg	D-7
21. Buntweg	E-6	74. Kruisweg	D-5	129. Soesterbergchestraat	F-7
22. Burg. Grothestraat	B-5, C-5	75. F. C. Kuypersstraat	C-4	130. Soesterengweg	C-5 tot E-6
23. Da Costalaan	F-6	76. Laanstraat	C-6	131. Sophialaan	C-5
24. Dalweg	D-5	77. Lange Bergstraat	B-5	132. Sparrenlaan	F-8
25. Dorresteinweg	B-7, B-8	78. Lange Brinkweg	D-4, E-5	133. Spoorstraat	D-5
26. Driehoeksweg	F-6	79. van Lenneplaan	F-6	134. Sportweg	G-12
27. Driftje	F-6	80. Lindenlaan	C-5	135. Staalwijklaan	A-9
28. Duinweg	F-7	81. Luitenant Koppenlaan	G-12	136. Stadhouderslaan	C-4
29. Dijkhuisstr. („Ons Belang”)	J-11	82. van Lijndenlaan	G-9	137. Stationsweg	E-5
30. Eemstraat	E-4	83. van Maarenstraat	H-12	138. Steenhoffstraat	D-5
31. Eemweg	E-5	84. Maatweg	C-4	139. Talmalaan	D-5
32. Eigendomweg	D-7, E-7	85. Mariastraat	B-5	140. Torenstraat	E-5
33. Eikenhorstweg	A-6	86. Mendelssohnlaan	D-5	141. Utrechtschestraat	A-5 tot A-8
34. Eikenlaan	E-6, F-6	87. Middelwijkstraat	E-5	142. Vaardehoogteweg	B-8
35. Emmalaan	C-5	88. Middenlaan	G-9	143. Veenzoom	C-8
36. Ericaweg	F-7	89. Molenstraat O.Z.	D-5	144. Veldweg	E-6
37. Ferd. Huycklaan	F-5, F-6	90. Molenstraat W.Z.	D-6	145. Verlengde Kolonieweg	F-6
38. Gallenkamp Pelsweg	F-6	91. Molenweg	E-5	146. Verlengde Postweg	G-12
39. de Genestetlaan	F-7	92. Nachtegaalweg	B-6	147. Verlengde Schoolweg	G-12
40. Grootte Melmweg	D-3	93. Nassaulaan	C-5	148. Verlengde Talmalaan	D-6
41. Hartmanlaan	F-6	94. Nieuwegeweg	D-6, E-7	149. Verlengde Tempellaan	H-12
42. Hartweg	B-6	95. Nieuwstraat	B-6	150. Vinkenweg	B-6
43. 1e Heeserlaantje	D-8	96. Noorderweg	B-4, B-5	151. Vondellaan	E-6
44. 2e Heeserlaantje	D-8	97. Olijkeweg	F-5	152. Vosveldlaan	F-7
45. Heideweg	F-7	98. Oranjelaan	C-5	153. Vredeshofstraat	B-5
46. Hellingweg	C-5	99. Ossendamweg	E-7	154. Waldeck Pymontlaan	C-6
47. Henriëtte Blaekweg	F-6	100. Oude Grachtje	C-7, D-7	155. Van Weedestraat	C-5
48. Heuvelweg	B-5	101. Oude Tempellaan	H-12	156. 1e Weteringpad	B-6
49. Hildebrandlaan	F-7	102. Oude Utrechtscheweg	F-7	157. 2e Weteringpad	B-6
50. Hoogte 50	J-10	103. De Paltz	F-10	158. Wiekslooterweg O.Z.	C-8 tot E-8
51. Isseltscheweg	J-3	104. Parklaan	E-6	159. Wiekslooterw. W.Z.	A-8 tot C-8
52. St. Jozephstraat	D-6	105. Paulus Potterlaan	D-5	160. Mecklenburglaan	B-5
53. Louise de Colignyplein	C-5	106. Pelikaanweg	C-6	161. Wijnand Toplaan	C-6
54. Louise de Colignyalaan	C-5	107. Peter v. d. Breemerweg	F-5, G-5	162. de Zoom	D-9
55. Kampweg	H-12, H-13	108. Pieter de Hooghlaan	D-5	163. Zandlaan	H-6
				164. Zwaluwenweg	B-6

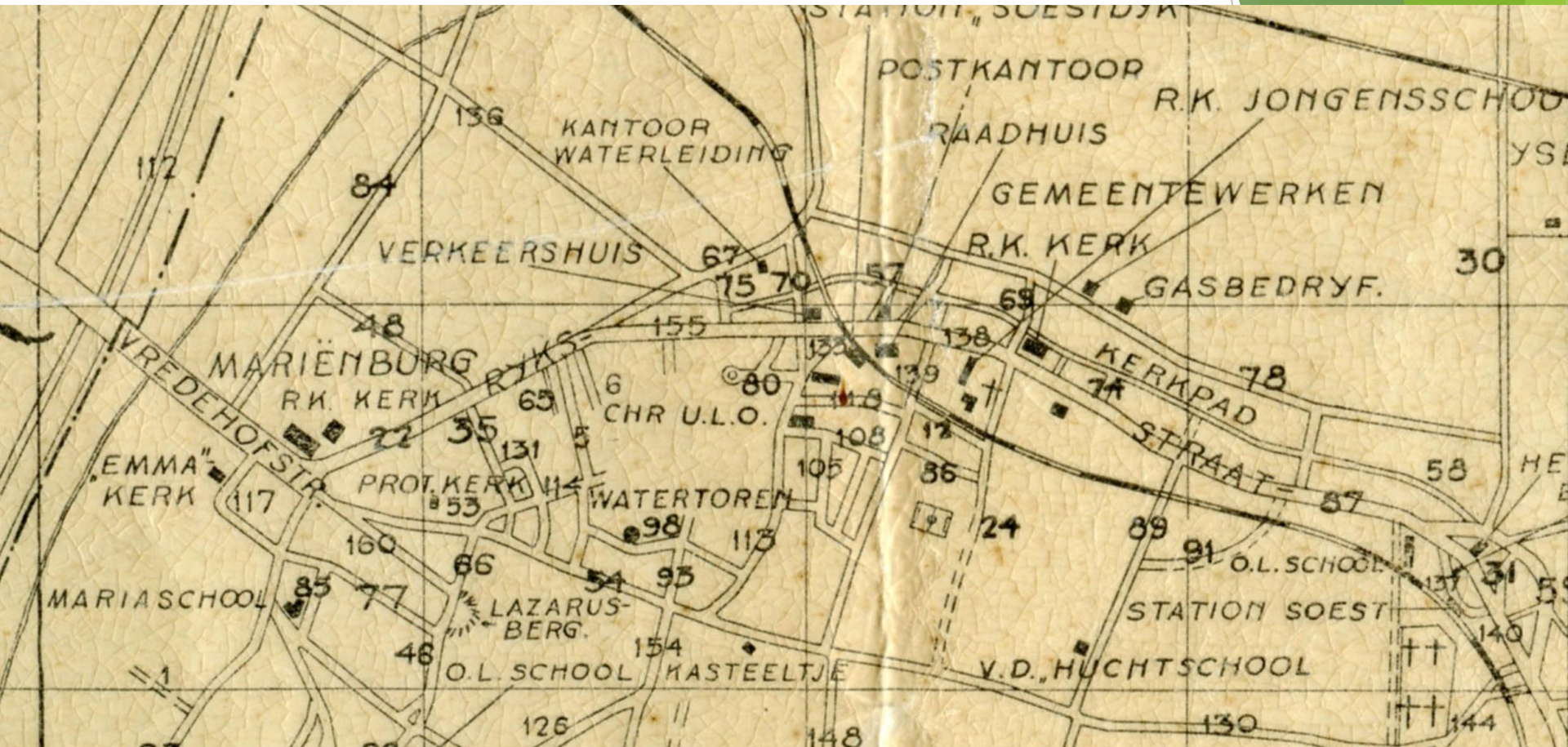

# Park Vredehof

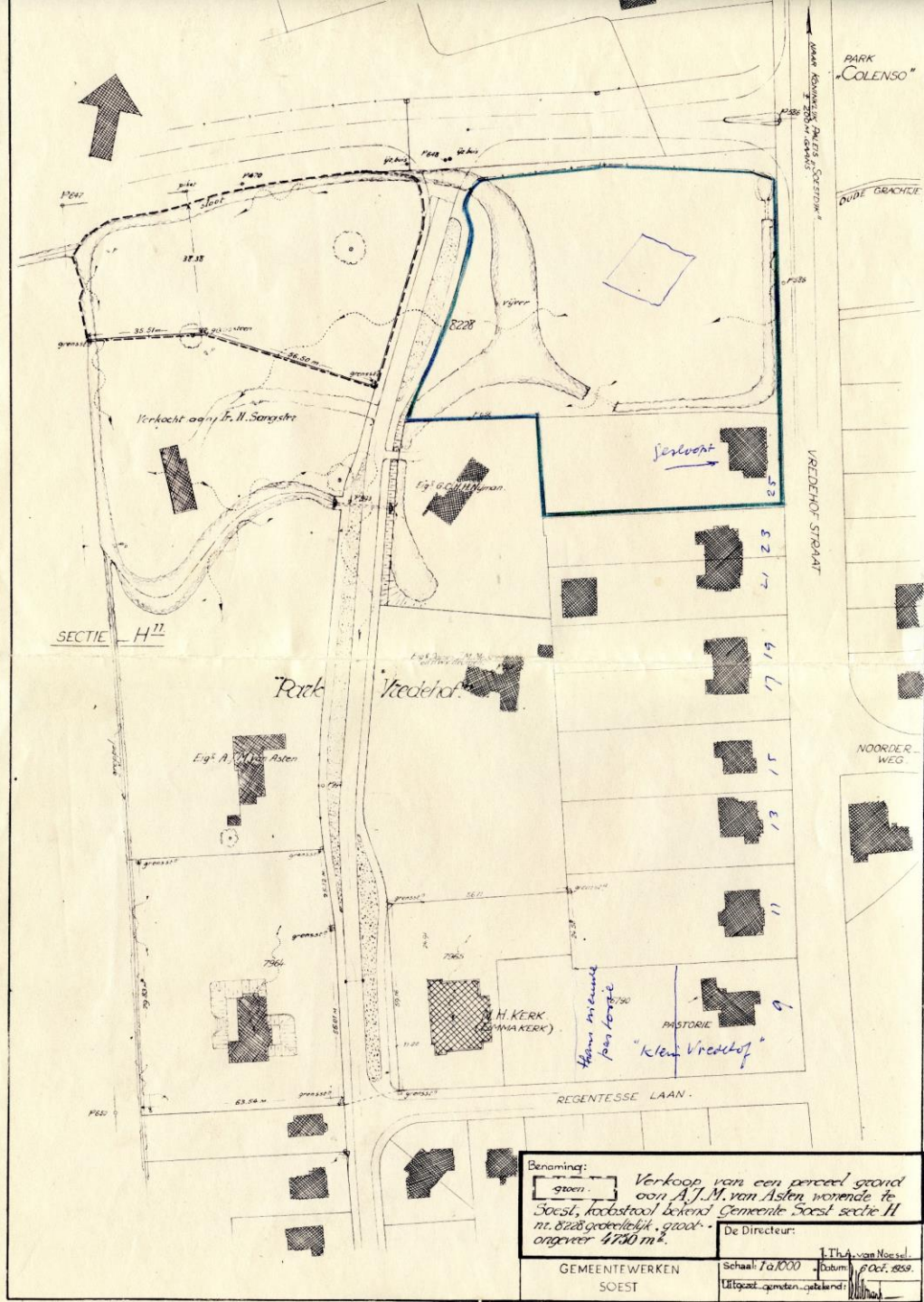

Benaming: Verkoop van een perceel grond  
 groot: Soest, kooptuul bekend Gemeente Soest sectie H  
 nr. 8228 gedeeltelijk groot ongeveer 4700 m<sup>2</sup>.

GEMEENTEWERKEN SOEST

Schaal: 1:1000 Datum: 1 Oct. 1894

De Directeur: J. Th. van Nessel

Uitgevoerd gemeten, getekend: [Signature]

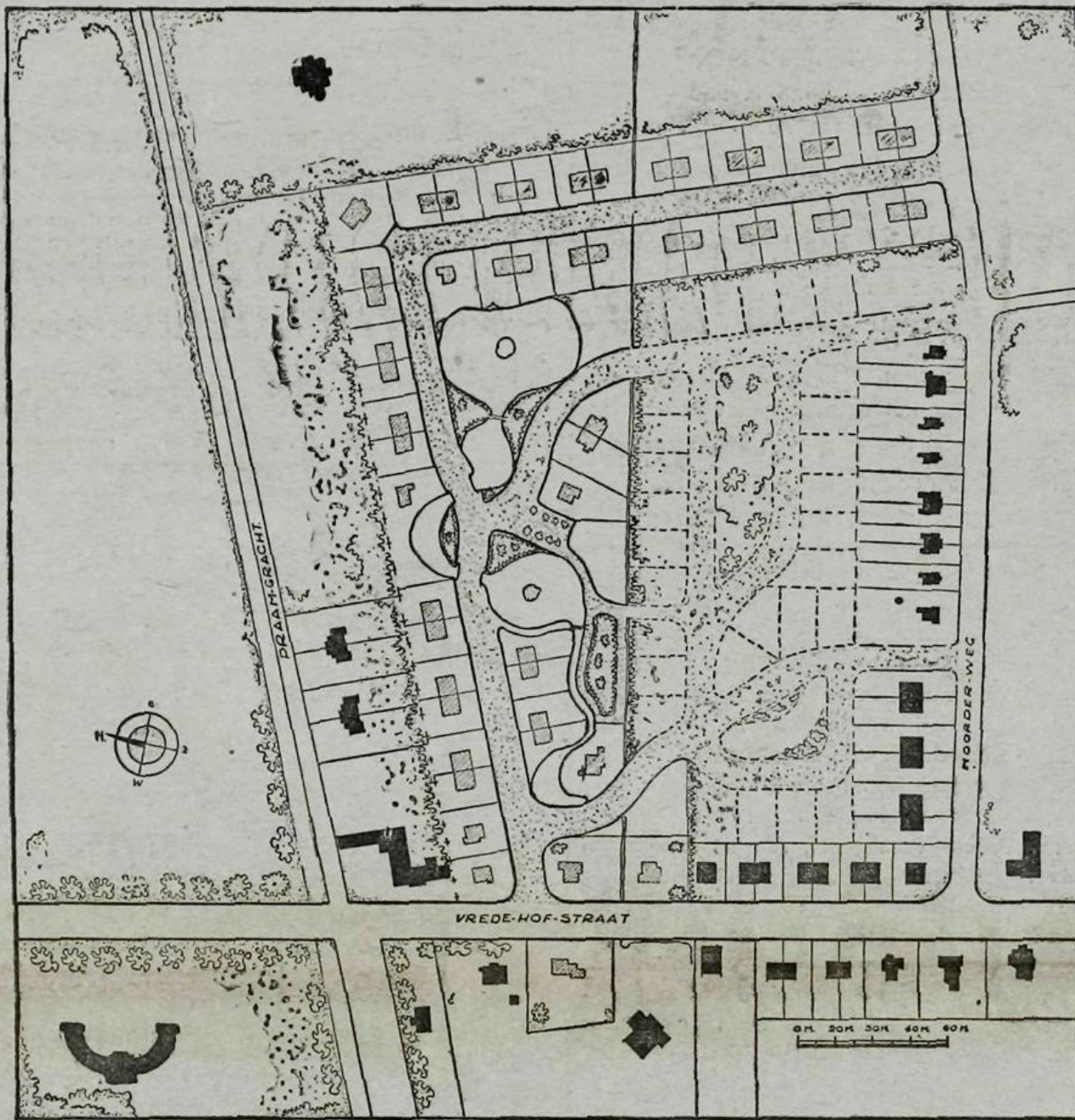

Plan voor een fraaie Villawijk op het Landgoed Colenzo.

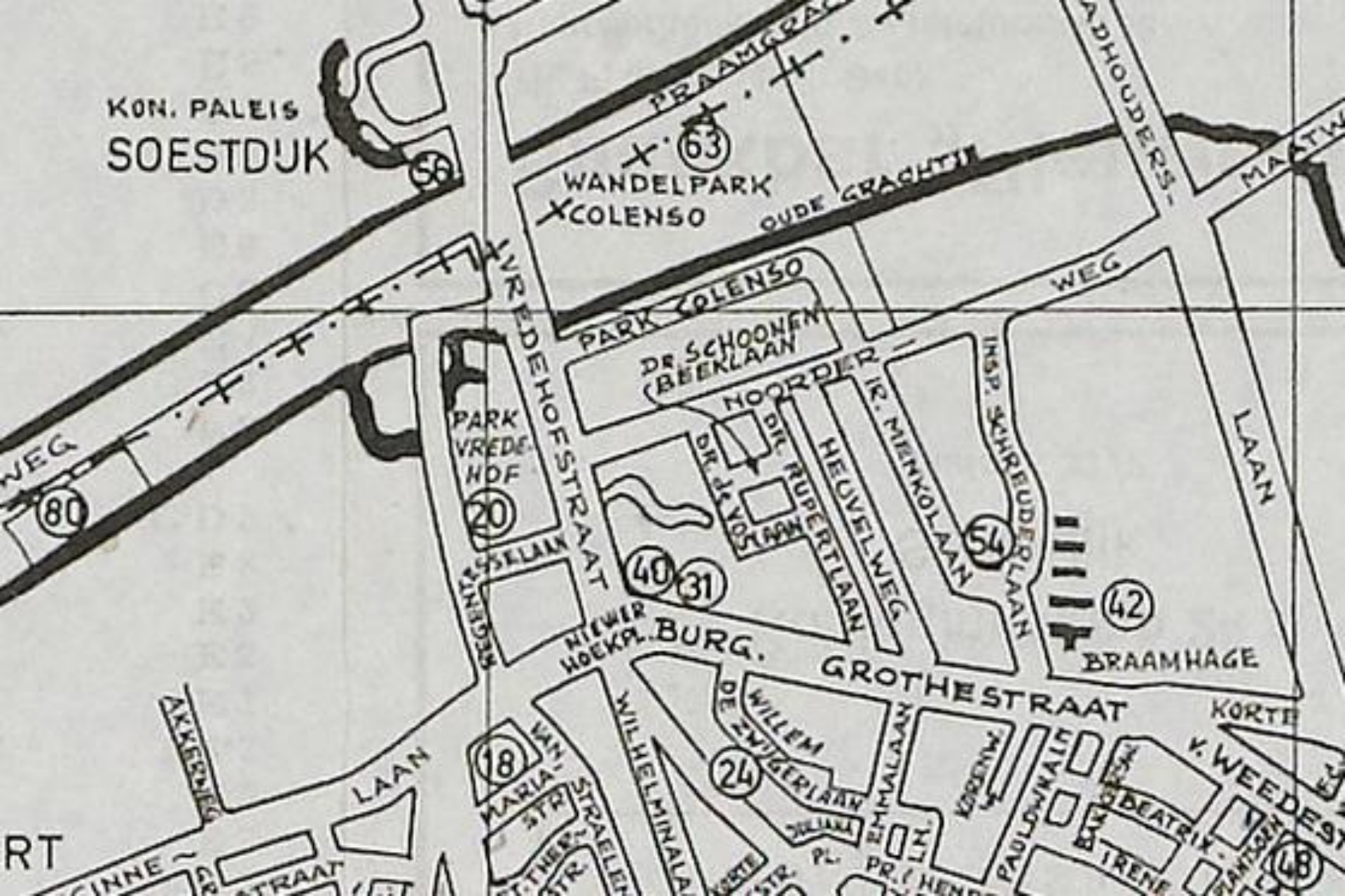

Na verkaveling begin jaren '50



## Park Vredehof





Soest, Colenso

Colenso



*Soestdijk, Omgeving Braamhage*

## Verzetsmonument



*Soestdijk, V.G.L.O.-School*

## VGLO-SCHOOL



## Braamhage





SOESTDIJK, Dokter Rupertlaan

**Dr Rupertlaan (ex Hill-Grove)**

# EINDE

***DANK VOOR UW AANDACHT***