KVK CORONALOKET

Nr. 82
6 apr ’21

Inhoudsopgave

- Inleiding
- Vragen en antwoorden KVK CoronaLoket
- Feiten en cijfers
- 👍 Goede zaken
- Uitgelicht
- Handige links
- Bijlage: Provinciale en regionale initiatieven

Inleiding

Op verzoek van het ministerie van Economische Zaken en Klimaat, geeft KVK samen met partners invulling aan het CoronaLoket voor ondernemers. Dit loket is bedoeld voor vragen over de gevolgen van het coronavirus voor bedrijven en ondernemers. Het loket is te bereiken via www.kvk.nl/corona en 0800 2117. Het KVK CoronaLoket is telefonisch bereikbaar van 8.30 uur tot 17.00 uur voor ondernemersvragen.

Vragen en antwoorden KVK CoronaLoket

Geen TVL-subsidie aangevraagd door fout boekhouder…
Restaurant heeft geen TVL gekregen door aantoonbare fout boekhouder. Kan hij de boekhouder vanwege zorgplicht aansprakelijk stellen? Zijn er nog andere opties? Wie kan hem helpen?
Antwoord: Boekhouder heeft te laat ingediend, en dat ook bevestigd. De ondernemer komt daardoor niet in aanmerking. Ondernemer kan zijn rechtsbijstandverzekering gebruiken of een consult vragen via een brancheorganisatie of advocaat, bijvoorbeeld gratis inloopspreekuur of een telefoon-adviesservice.

Verblijf in buitenland, terwijl TOZO is aangevraagd?
Ondernemer werkt als fashion model en gaat naar het buitenland om fysieke castings te doen. Vaak voor meerdere weken. Dus hij kan aantonen dat het geen vakantie is, afspraken staan allemaal op de mail. Hij is meer dan 28 werkdagen in het buitenland. kan hij dan wel TOZO aanvragen?
Antwoord: Voor de Tozo mag je inderdaad in een kalenderjaar niet meer dan 28 dagen in het buitenland zijn. In dit geval zou ik de ondernemer adviseren om te overleggen met de gemeente. Toolkit Tozo 4 - tot 1 juli 2021 | VNG

Gemeente belt om te klankborden over BSO en cultuur
Gemeente heeft overlegd met RIVM over corona-regels, maar wil ook even klankborden met KVK Corona-loket. Een school gaat activiteiten uitvoeren in een theater, om meer veilige ruimte te hebben voor hun schoolprogramma. De school heeft een toneel-les met -uitvoering, de vraag is nu: mag een BSO als publiek komen kijken?
Antwoord: BSO-s zijn alleen nog maar open voor noodopvang. Theaters zijn gesloten voor amateurgezelschappen en voor publiek . Theaters e.d. mogen uitsluitend voor schooldoeleinden eventueel worden gebruikt. Publiek, anders dan leerlingen of docenten is derhalve niet toegestaan.

Veel gestelde vragen over corona

Dagelijks bellen ondernemers het KVK Coronaloket met vragen over o.a. regelingen, maatregelen en financieringsmogelijkheden. De belangrijkste vragen en antwoorden staan in dit overzicht.

Feiten en cijfers

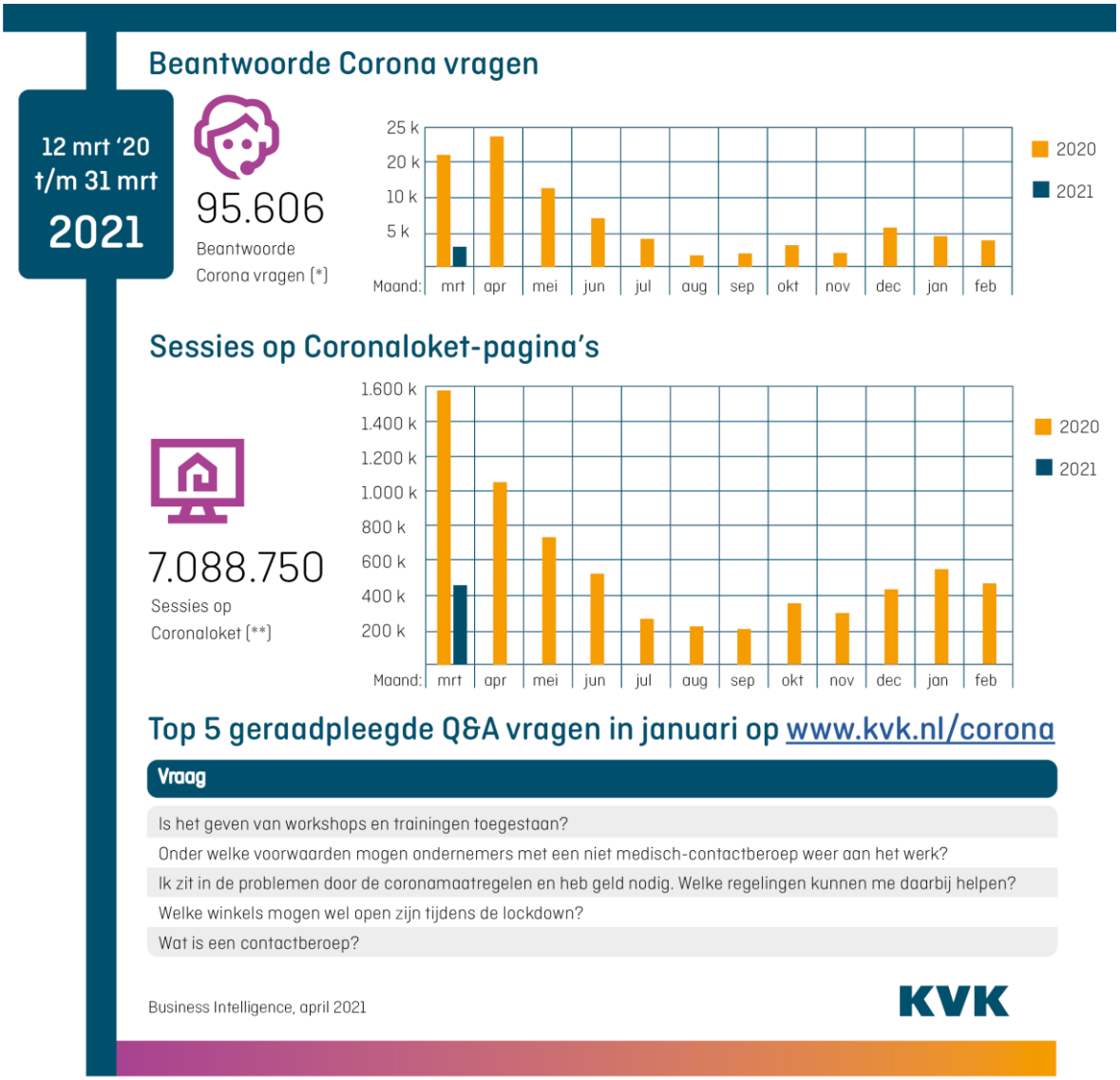

Goede zaken!

Fieldlab Cafés 14 april van start in Utrecht

Horecaondernemers kunnen niet wachten om hun gasten weer te verwelkomen. Daarom wordt er van woensdag 14 tot en met zaterdag 17 april een Fieldlab Cafés georganiseerd in Utrecht. Vijf cafés in de Utrechtse binnenstad doen mee aan het gecontroleerde experiment, waarbij TNO kijkt of en hoe de gasten en het personeel van het café zich houden aan de maatregelen en afspraken. Fieldlab Cafés 14 april van start in Utrecht (khn.nl)

InnovatieExpo op 8 april

Op 8 april 2021 organiseren de Ministeries van EZK, BZK, LNV en I&W de InnovatieExpo. Dit is een tweejaarlijkse innovatiebeurs waar innoverend Nederland elkaar treft. Op deze dag zal er een uitgebreid virtueel programma worden neergezet, waaronder talkshows en rondetafelgesprekken met bewindspersonen, ruim 60 exposanten, diverse werksessies, een volledig jongerenprogramma, innovatiewandeling etc. Home - Innovatie Expo 2021

Burgemeesters vier grote steden willen dat terrassen weer opengaan

Burgemeesters van Rotterdam, Den Haag en Utrecht steunen de oproep van hun Amsterdamse collega Halsema op 1 april 2021 om de terrassen snel weer te openen. De burgemeesters hadden eind maart veel te stellen met drukke parken, waar mensen nauwelijks tot geen afstand van elkaar hielden. Het Veiligheidsberaad, waarin de voorzitters van de 25 veiligheidsregio's zitten, is voorstander van "stapje voor stapje versoepelingen, afhankelijk van de stand van zaken van de vaccinatie en de epidemiologische toestand". Burgemeesters vier grote steden willen dat terrassen weer opengaan | NOS

Uitgelicht

Signaleer financiële problemen bij jouw klant
Heb je het vermoeden dat een bedrijf in financiële problemen zit? Probeer mogelijke signalen op tijd te herkennen. Herinner jouw klant aan uitstaande facturen en vraag jezelf af of je zaken met hem blijft doen. Lever bijvoorbeeld alleen nog tegen vooruitbetaling of contante betaling. Signaleer financiële problemen bij jouw klant (kvk.nl)

Loket open voor ondernemers met schade door coronarellen
Is een winkelpui of overkapping vernield door relschoppers? In veel gevallen dekt de verzekering de schade. Het kabinet zei direct na de coronarellen dat de overheid ook onverzekerde ondernemers financieel zal helpen. Vanaf 1 april 2021 kunnen ondernemers financiële steun aanvragen bij de Rijksdienst voor Ondernemend Nederland (RVO).
Loket open voor ondernemers met schade door coronarellen (kvk.nl)

Corona: ondernemen in de grensstreek
Duitsland en België nemen andere maatregelen in de coronacrisis dan Nederland. Voor ondernemers die in het ene land wonen en het andere land werken, is vaak onduidelijk waar ze voor steun terecht kunnen. Lees hier de belangrijkste informatie over de steunmaatregelen en regels in het grensgebied.
Corona: ondernemen in de grensstreek (kvk.nl)

Tozo 4: inkomensondersteuning en leningen
De inkomensondersteuning van de Tozo is verlengd tot 30 juni 2021. Deze bijstand is bedoeld voor ondernemers van wie het inkomen door de coronacrisis onder het sociaal minimum is uitgekomen. Ook zzp'ers kunnen van deze regeling gebruikmaken. Tozo 4: inkomensondersteuning en leningen (kvk.nl)

Bijgewerkte informatie / belangrijke links

KVK Coronaloket
Check hier je regelingen
Veelgestelde ondernemersvragen
www.rvo.nl/coronavirus
Coronavirus en ondernemerschap
Liquiditeitenbeheer voor ondernemers: je betalingsverplichtingen onder controle
Coronaregelingen en financiële planning: coronaregelingen en financiële planning
Branches over de 1,5 meter economie: Branches over de 1,5 meter economie
NOW: NOW regeling
TOZO: TOZO regeling
BMKB-C: BMK-C regeling
TVL: TVL-regeling
KKC krediet: KKC

Contactpersonen KVK

Contactpersonen voor partners en relaties

- Gijs Bosch – 06 51 20 08 96 – gijs.bosch@kvk.nl
- Ad van Ginneken – 06 22 49 64 21 – ad.van.ginneken@kvk.nl
- Martin Luijendijk – 06 46 74 80 67 – martin.luijendijk@kvk.nl
- Ruud Meijvogel – 06 51 23 15 54 – ruud.meijvogel@kvk.nl

Afmelden voor deze nieuwsbrief: partners.coronaloket@kvk.nl

Partners van het CoronaLoket

Colofon: KVK CoronaLoket is een initiatief van ministerie van Economische Zaken en Klimaat en KVK. KVK CoronaLoket informeert partners en overheden door middel van deze nieuwsbrief met als doel het delen van de laatste ontwikkelingen over de maatregelen inzake Corona.

Bijlage: Provinciale en regionale initiatieven

Bijgewerkt 6 april 2021

Algemeen

- Verschillende provincies hebben een Corona-monitor
  https://arbeidsmarktinzicht.nl/

- Jouw regio in beeld met de KVK Regiodatatool. Bekijk en vergelijk economische data, nu met actuele cijfers economische impact coronacrisis: https://kvkregiodata.nl/.

Drenthe

Provinciale Maatregelen

- informatievoorziening en ondersteuning ondernemers via IkBenDrentsOndernemer
- naar voren halen van de bevoorschotting van boekjaarsubsidies

Links

- Vereniging Drentse Gemeenten - 10 maatregelen van Drentse gemeenten
  https://www.vdgdrenthe.nl/tien-maatregelen-van-drentse-gemeenten-om-ondernemers-te-steunen-die-in-de-problemen-komen-door-corona/
- Ik ben Drents ondernemer
  https://ikbendrentsondernemer.nl/

Flevoland

Provinciale maatregelen

Links

- Provincie Flevoland
  https://www.flevoland.nl/dossiers/coronacrisis
  Met o.a. de Impact Monitor.
- Regelingen en coronaloketten | Visit Flevoland
- Corona Overbruggingslening (COL)
  https://www.horizonflevoland.nl
- Voucherregeling Ondernemerschap Flevoland
  https://www.horizonflevoland.nl/voucherregeling-ondernemerschap-flevoland
- Corona Rebuild Programma
  Corona Rebuild Programma Corona Rebuild Programma - Horizon Flevoland
- Stichting MKB-Doorgaan (ook voor andere provincies)
  https://www.mkbdoorgaan.nl
- Zelfstandigenloket Flevoland
  https://www.zelfstandigenloketflevoland.nl

Friesland

Provinciale maatregelen

- uitstel betaling MKB-kredieten FOM en NOM
- inzet Ynbusiness voor ondersteuning ondernemers
- inzet voucherregeling t.b.v. her- en bijscholing personeel
- zo nodig personele bijstand aan derde overheden

Links

- Provincie Friesland
  https://www.ynbusiness.nl/
  https://www.ynbusiness.nl/informatiepagina-coronavirus/
- Provincie Friesland
  Overzicht met provinciale regelingen va het Corona herstelpakket, inclusief een innovatieve stimuleringsregeling
  Lok op 1: https://www.fryslan.frl/home/coronavirus-covid-19_44322/
- Provincie Friesland/FOM/Ondernemersimpuls Fryslân: coronaleningen 50.000 tot 250.000 euro
  https://www.ondernemersimpuls.frl/ondernemersimpuls-fryslan/
- Een Fries maatschappelijk initiatief waarin een kennisnetwerk, een aantal geselecteerde mkb'ers ter zijde staat. Provincie Friesland, Ynbusiness, banken, accountants, juristen, kredietverstrekkers:
  Project: www.businessboostfriesland.nl
- Bureau Zelfstandigen Fryslân, Arbeidsmarktregio Friesland en het Leerwerkloket Friesland, hebben één portaal ingericht www.bzf.nu om ondernemers verder te helpen bij schuldhulp, heroriëntatie en omscholing
- Gemeente Heerenveen: informatieloket en ondersteuning voor ondernemers
  https://www.heerenveen.nl/ondernemen/informatie-over-het-coronavirus-voor-ondernemers/
- Gemeente Leeuwarden: maatregelen voor ondernemers
  https://ondernemend.leeuwarden.nl/nl
- Gemeente Opsterland: belastingmaatregelen voor ondernemers
  https://www.opsterland.nl/Inwoners/Werk_en_inkomen/Extra_regelingen_belastingen_en_heffingen_voor_ondernemers
- Gemeente Tytsjerksteradiel: loket en maatregelen
  https://www.t-diel.nl/inwoners-t-diel/nieuws_47795/item/hulp-voor-ondernemers_46649.html
- Gemeente Achtkarspelen
  Hulp voor ondernemers Coronavirus | Gemeente Achtkarspelen
- Noordoost Friesland
  Ondernemers - Coronavirus | Gemeente (noardeast-fryslan.nl)
- Weststellingwerf
  https://www.weststellingwerf.nl/home/coronavirus_42560/item/maatregelen-voor-ondernemers-en-zzpers_48202.html

Gelderland

Provinciale maatregelen

- ondersteuning gemeenten met capaciteit en waar nodig financieel (€ 5 mln.)
- ontwikkeling scenario's en acties middellange termijn

Links

- Provincie Gelderland
  https://www.gelderland.nl/Nieuwsoverzicht/COVID-19
  met o.a. informatie over de Gelderse impact monitor
- Subsidie voor aanpassingen en maatregelen in verband met de 1,5 meter samenleving voor horeca, recreatie en evenementensector
  https://www.gelderland.nl/Subsidies/COVID-19-Ondersteuningsmaatregelen-voor-ondernemers-en-organisaties
- Subsidie voor inzetten en behouden van talent en versterken van kennisclusters
  https://www.gelderland.nl/Subsidies/onderwijs-en-arbeidsmarkt-2020
- Oost Nederland: Boost Smart Industry. Actieplan 'Redden en beschermen industriële vitaliteit Oost-Nederland'
  https://boostsmartindustry.nl/

- Oost NL Corona Rebuild Program
  https://oostnl.nl/nl/corona-rebuild-program
- Oost NL Regeling voor Gelderse mkb-bedrijven met de potentie en ambitie om te groeien en te vernieuwen
  De Groeiversneller | Oost NL
- Arnhem - Nijmegen - Ede/Wageningen en Provincie Gelderland
  https://www.theeconomicboard.com/corona/
- Marketing Ede
  https://www.bezoek-ede.nl/dichtbij-ede/support-your-locals
- Gemeente Ede, ondernemersmagazine
  https://ondernemenin.ede.nl/ondernemersmagazine-juni-2020/welkom/
- Gemeente Arnhem
  https://www.arnhem.nl/actueel/alle_nieuwsberichten/Informatie_over_het_Coronavirus
- Gemeente Apeldoorn
  https://www.apeldoorn.nl/corona-ondernemers
- Gemeente Overbetuwe
  Corona-informatie voor ondernemers - Gemeente Overbetuwe
  WSP Midden Gelderland Werkt Door brengt werkgevers bijeen om tekort en overschot te helpen oplossen
  www.wspmgwerktdoor.nl

Groningen

Provinciale maatregelen

- opzetten taskforce Chemiepark Delfzijl/Eemsdeltagebied
- opzetten taskforce Stad Groningen

Links

- Gemeente Groningen: ondersteuning voor ondernemers
  https://gemeente.groningen.nl/ondersteuning-voor-ondernemers-tijdens-coronavirus
- NOM (Investerings- en Ontwikkelingsmaatschappij voor Noord-Nederland): corona rebuild programma voor ondernemers
  https://www.nom.nl/corona-update/corona-rebuild-programma/
- Provincie Groningen: subsidie voor aanpassingen aan de 1,5 meter economie voor getroffen sectoren
  https://www.snn.nl/ondernemers/de-anderhalve-meter-regeling-provincie-groningen-2020
- Marketing Groningen: Uit- en thuistips in Groningen | Visit Groningen
  Campagne met als doel ondernemers en instellingen in de vrijetijds-, horeca-, retail- en cultuursector gedurende de coronacrisis een handje te helpen door al hun bijzondere initiatieven in de spotlights te zetten. Ondernemers kunnen zich melden via www.visitgroningen.nl/nl/doen/aanmeldformulier-thuisblijftips
- De gemeente Eemsdelta opent 1 maart een coronaloket voor ondernemers. Ondernemers kunnen hier terecht voor ondersteuning bij het aanvragen van regelingen, problemen met financieren, het zoeken naar nieuwe verdienmodellen en initiatieven. Vanuit het coronaloket worden de beste partners gezocht om de ondernemer verder te helpen. Coronaloket ondernemers | Gemeente Eemsdelta

Limburg

Provinciale maatregelen

- verbindende rol op de achtergrond
- ontwikkeling scenario's voor de lange(re) termijn

Links

- Provincie Limburg: overzicht met informatie over corona-zaken
  https://www.limburg.nl/thema/corona-limburg-0/
- Provincie Limburg, onderwijsinstellingen, overheden en bedrijven: instrumenten, workshops en begeleiding bij loopbaanontwikkeling
  https://leoloopbaan.nl
- Economische Samenwerking Zuid-Limburg
  http://www.eszl.nl/
- Gemeente Maastricht : steunpunt Corona
  https://www.gemeentemaastricht.nl/stad/steunpunt-corona

- Limburgse Land en tuinbouw Bond
  https://www.lltb.nl/corona
- MKB Limburg
  https://www.mkblimburg.nl/corona-crisis-aanpak/
- MKB Limburg Ondernemersplatform
  www.mkblimburgondernemersplatform.nl
- Limburgse Werkgevers Vereniging (LWV)
  Corona - LWV
- Gemeente Sittard Geleen
  https://www.sittard-geleen.nl/ondernemers/Coronavirus
- Gemeente Weert
  https://www.weert.nl/coronavirus
- Gemeente Venlo
  Informatie coronavirus | Gemeente Venlo, contact: ondernemersloket@venlo.nl

Noord-Brabant

Provinciale maatregelen

€ 5 miljoen voor:

- online scholing voor mensen zonder werk of die thuiswerken
- verbeteren informatievoorziening naar ondernemers en werknemers

Links

- Provincie Noord-Brabant
  https://www.brabant.nl/actueel/nieuws/economie-en-werk/2020/eerste-brabantse-economische-maatregelen-coronacrisis
  De Brabantse steden, de provincie Noord-Brabant en de Brabantse Ontwikkelings Maatschappij (BOM) besluiten om versneld te investeren in het groeivermogen van de provincie. Brabantse steden en provincie investeren samen in coronaherstel - Provincie Noord-Brabant
- Brabantse impact-monitor
  https://www.brabant.nl/subsites/corona/impact-monitor
- Gemeente Breda: aanvullende maatregelen coronacrisis
  Welkom op corona.breda.nl | Gemeente Breda - Informatie coronavirus
- Gemeente Eindhoven: ondernemersloket
  http://eindhoven.nl/ondernemersloket; contact: ondernemersloket@eindhoven.nl
- Brainport Regio en provincie Brabant: noodfonds voor startups
  https://brainporteindhoven.com/nl/nieuws/regionaal-noodfonds-voor-startups-van-start-in-de-brainport-regio
- Coronaloket voor Brabantse startups
  https://www.midpointbrabant.nl/braventure-geeft-online-corona-support-aan-brabantse-startups/
- Gemeente Tilburg, deels renteloze lening tot max. 15.000 euro voor pas gestarte bedrijven
  https://www.tilburg.nl/ondernemers/ondernemersadvies/
- Station88: Huis voor Ondernemerschap en Innovatie (vanuit Tilburg)
  https://station88.nl/actueel/impact-coronavirus-voor-ondernemers + bij Station88:
  https://station88.nl/actueel/station88-coronacrisisloket-voor-ondernemers-uit-de-regio-midden-brabant
  Het Crisisloket voor ondernemers uit de regio Midden-Brabant is ervoor om de impact van de coronacrisis voor ondernemers uit de regio Midden-Brabant te reduceren.
- Regio Midden-Brabant: website die bedrijven wil samenbrengen die tijdens de Corona periode personeel beschikbaar hebben óf juist medewerkers tekort komen.
  https://www.werk-samen.nl/
- Online leeromgeving 'Brabant Leert': een online platform waarop verschillende online cursussen beschikbaar zijn. Op deze manier kunnen Brabanders zich juist nu, tijdens de crisis, blijven ontwikkelen. Het aanbod sluit aan bij de (veranderende) vraag van het Brabants bedrijfsleven. Brabant Leert is een initiatief van o.a. de Provincie Noord-Brabant, Leren en Werken, VNONCW Brabant Zeeland, Midpoint Brabant, Brainport Eindhoven.
  https://www.brabantleert.nl/
- Starterslift: SOL – Starterslift Overbruggingslening voor kennisintensieve startups
  https://www.starterslift.nl/sol/
- Future Fit van Ondernemerslift Plus
  https://www.ondernemersliftplus.nl/future-fit-programma/
  Future Fit begeleidt ondernemers om hun business(model) aan te passen aan de gevolgen van de Coronacrisis, zodat de onderneming weer toekomstbestendig wordt.

- ZZP Boost
  https://zzpnobboost.nl/kenniscentrum-zzp-en-corona/
- Werkgevers ServicePunt Noordoost-Brabant
  https://wspnoordoostbrabant.nl/corona-en-werkgevers/
- Noordoost-Brabant Werkt
  https://noordoostbrabantwerkt.nl/corona/
- Gemeente 's-Hertogenbosch
  https://www.s-hertogenbosch.nl/corona/

Noord-Holland

Provinciale maatregelen

- de Financieringstafel wordt crisistafel
- online spreekuur voor ondernemers
- investeringsprogramma ingezet voor advisering en begeleiding getroffen ondernemers

Links

- Gemeente Haarlem: maatregelen
  http://www.haarlem.nl/coronavirus
- Gemeente Amsterdam
  https://www.amsterdam.nl/ondernemen/veelgestelde-vragen-corona-ondernemers/
- Gemeente Gooise Meren
  Maatregelen ondernemers https://gooisemeren.nl/informatie-corona/corona-en-ondernemers
- Lokaal corona loket https://www.ondernemersgooisemeren.nl/corona-loket/
  Maatschappelijk: https://www.gooisemerenvoorelkaar.nl
- maatregelen voor bedrijven in de gemeente Hilversum:
  www.hilversum.nl/Hulp_voor_Hilversumse_ondernemers_en_organisaties
- Gemeente Amstelveen werkt aan subsidieregeling voor MKB voor gemaakte kosten gericht op "anderhalvemetersamenleving", die niet bedrijf gerelateerd zijn.
  amstelveen-voorloper-met-unieke-subsidieregeling-voor-noodlijdend-mkb

Overijssel

Provinciale maatregelen

- ondersteuning ondernemers via loketten en uitvoeringsorganisaties

Links

- Provincie Overijssel
  https://www.overijssel.nl/actueel/corona-virus-overijssel/
- Regelingen en contact voor ondernemers - Provincie Overijssel Hulp voor ondernemers bij het aanvragen van overheidsregelingen, o.a. financieringsvouchers
- Regio Twente
  https://www.twente.com/twente-board/coronavirus
- Oost NL, Corona Rebuild Program
  https://oostnl.nl/nl/corona-rebuild-program
- Oost Nederland: Boost Smart Industry. Actieplan 'Redden en beschermen industriële vitaliteit Oost-Nederland'
  https://boostsmartindustry.nl/
- Gemeente Deventer: informatie van alle economische partners
  https://ondernemersdeventercorona.nl/
- Regio Zwolle: Regio Zwolle Brigade biedt hulp aan ondernemers om hen door de coronacrisis te loodsen. De brigade geeft voorlichting over hulpvoorzieningen, biedt hulp op maat van experts en een meldpunt voor onder- en overbezetting: https://www.samenuitdecrisisregiozwolle.nl/
- Gemeente Enschede
  https://www.enschede.nl/corona-en-ondernemers

- Gemeente Zwolle
  https://www.zwolle.nl/wonen-en-leven/coronavirus

Utrecht

Provinciale maatregelen:

- opzetten taskforce om maatregelen te onderzoeken
- wekelijkse monitor

Links

- Economic Board Utrecht: ondernemershulp: sparring partner of advies nodig? URECA biedt een netwerkt van ondernemers en gemeenten uit de regio Utrecht dat belangeloos helpt met corona-vragen.
  URECA voor Utrechtse Ondernemers | Economic Board Utrecht
- Gemeente Amersfoort
  Ondernemers en zzp'ers (amersfoort.nl)
- Amersfoort Business : frequentie nieuwsbrief tijdelijk hoger om ondernemers te informeren (steunmaatregelen) en inspireren (lokale initiatieven en innovaties)
  https://www.amersfoortbusiness.com/
- Gemeente Utrecht: overzicht van de maatregelen.
  www.utrecht.nl/hulpvoorondernemers
- Gratis hulp met online marketing en sales. Nu Digitaal is een hulpprogramma speciaal voor mkb-ondernemers in Utrecht. Home - Utrecht Nu Digitaal
- Midden-Utrecht: afstemming tussen vraag en aanbod van werkgevers. Midden-Utrecht Werkt door brengt werkgevers met minder en meer werk met elkaar in contact.
  https://www.mobiliteit-utrecht.nl/utrechtwerktdoor/
- Ondersteuning van innovatieve bedrijven door de ROM UtrechtRegion:
  https://www.romutrechtregion.nl/

Zeeland

Provinciale maatregelen

- mogelijk ondersteuning Zeeuws MKB middels investeringsagenda
- de Economic Board Zeeland adviseert over economische situatie post-corona
- vouchers voor het inwinnen van (financieel) advies en voor versterken van het innovatievermogen.

Links

- Provincie Zeeland
  https://www.zeeland.nl/actueel/ondersteuning-voor-zeeuwse-bedrijven-vanwege-corona
  https://www.zeeland.nl/economie/coronavirus-en-ondernemers
- Provincie Zeeland
  https://www.zeeland.nl/vragen-over-corona
- Coronamonitor Zeeland: Status update Corona in Zeeland | Coronamonitor Zeeland
- De Regiekaart voor ondernemers met hulpvragen: financiële hulp, inspiratie, toekomstplannen.
- VNO-NCW Zeeland
  Coronavirus: Informatie en oplossingen voor ondernemers - VNO-NCW Brabant Zeeland
- Dockwize biedt programma's aan voor studenten, startups en innovator:
  Gratis online coachgesprek - Dockwize
  Dockwize SOS programma, 'Snel Ondernemers Support' speciaal voor de horeca
  Ondersteuning voor Zeeuwse horecaondernemers - Dockwize
- Impuls Zeeland
  Zeeland Financial Matching | Impuls Zeeland
  Vouchers voor ondersteuning van financieringsaanvragen en/of voor het versterken van het innovatievermogen. De innovatievoucher vergoedt 50% van de externe kosten voor een corona procesverbetering of innovatietraject tot maximaal van €2.500,-. Zeeland FM: Vouchers voor versterken innovatievermogen | Impuls Zeeland
  Contact: mailto:coronaloket@impulszeeland.nl
- Walcheren
  https://www.veere.nl/een-loket-voor-alle-walcherse-ondernemers

Zuid Holland

Provinciale maatregelen

- deelname in Landelijke Coronacrisis team van de Greenport Nederland
- speciale aandacht voor startups en scale-ups
- MKB-financieringstafel wordt crisistafel
- mogelijk personele bijstand aan derde overheden

Links

- Provincie Zuid Holland
  Coronavirus - Provincie Zuid-Holland (zuid-holland.nl)
- Startup in Residence - Resilience - Provincie Zuid-Holland (zuid-holland.nl)
- Groeiagenda economie Zuid-Holland: Bijna 80 overheden, bedrijven en kennisinstellingen in Zuid-Holland investeren het komende decennium jaarlijks €1,4 miljard in de regionale economie. Overheden, bedrijven en kennisinstellingen in Zuid-Holland investeren €14 miljard in economie - Provincie Zuid-Holland (zuid-holland.nl)
- Economic Board Zuid-Holland
  Coronamonitor #8: impact op de Zuid-Hollandse economie – EBZ | Economic Board Zuid-Holland
- Economic Board Zuid-Holland, pilot werk voor jongeren door Zuid-Hollandse taskforce Human Capital:
  Zuid-Holland steekt € 1,5 miljoen in 'jongerenwerkplekken' en wil unieke pilot opschalen naar heel Nederland – EBZ | Economic Board Zuid-Holland
- Gemeente Alphen aan de Rijn: informatie punt voor ondernemers
  Corona regelingen | Economic Development Board Alphen aan den Rijn (edbalphen.nl)
- Gemeente Westvoorne: belastingmaatregelen
  SVHW versoepelt betaling voor ondernemers en ZZP-ers vanwege Coronacrisis - SVHW
- Gemeente Zoetermeer: aanpak maatregelen coronavirus
  Coronavirus: informatie voor ondernemers - Ondernemers - Gemeente Zoetermeer
- Gemeente Rotterdam: o.a. wegwijzer coronavirus
  https://www.ondernemen010.nl/
- Gemeente Molenlanden: pakket met algemene steunmaatregelen en een financieel noodfonds van 3 miljoen euro
  https://www.molenlanden.nl/lokaal-steunpakket-molenlanden
- Startup in Residence InterGov: zes overheidsorganisaties zijn op zoek naar innovatieve oplossingen om maatschappelijke vraagstukken op te lossen. Meer info op https://intergov.startupinresidence.com/
- Coronahulp: Zuid-Hollandse maakbedrijven en toeleveranciers die willen helpen om verspreiding van het virus willen tegengaan, kunnen zich hier melden: Coronahulp: oproep Zuid-Hollandse maakindustrie - SMITZH
- Gemeente Rotterdam: subsidieregeling voor digitalisering MKB:
  https://www.rotterdam.nl/loket/digitaliseringsvoucher/
  Rotterdamse ondernemer stapt over de digitale drempel - Persberichten Rotterdam
- Gemeente Hoeksche Waard: informatie o.a. over noodsteun en vouchers(huurbemiddeling, financieel advies, business coaching)
  Noodsteun voor ondernemers, verenigingen en stichtingen - Gemeente Hoeksche Waard (gemeentehw.nl)
  Vouchers voor ondernemers - Gemeente Hoeksche Waard (gemeentehw.nl)
  Informatie coronavirus - Gemeente Hoeksche Waard (gemeentehw.nl)
- Gemeente Dordrecht, Da Vinci College, Rabobank: Studenten helpen mkb-ondernemers in de Drechtsteden met verbeteren van online activiteiten. Home - mijn digitale werkplaats

Ondernemersklankbord (OKB)

Helpt ondernemers tijdelijk gratis
Ondernemersklankbord helpt ondernemers tijdelijk GRATIS in verband met het coronavirus » Ondernemersklankbord